

FACHADA FRONTAL
Escala 1/100

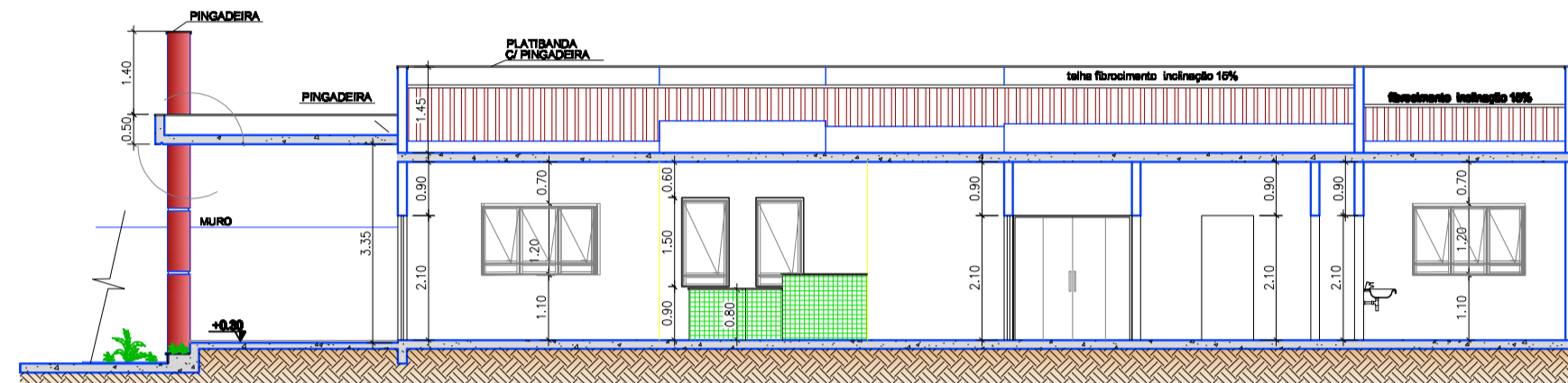

CORTE B-B
Escala 1/100

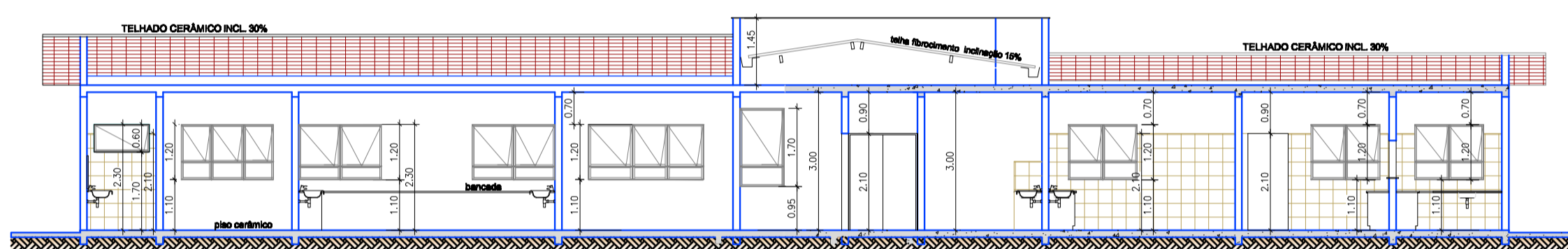

CORTE A-A
Escala 1/100

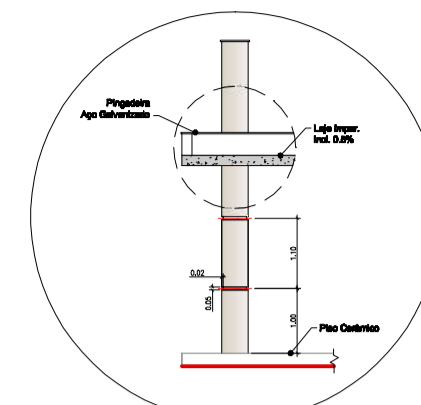

DET. "A"
Detalhe LAJE

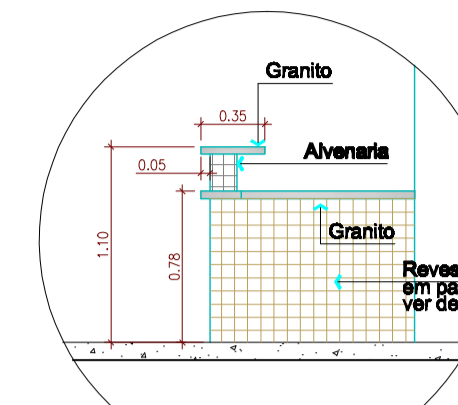

DET. "B"
Det. Balcão Alindamento

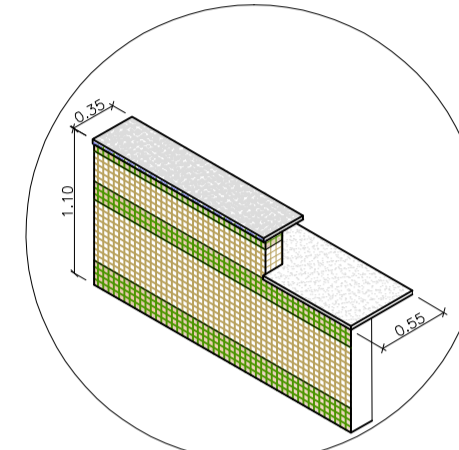

DET. "C"
Revestimento em pastilha

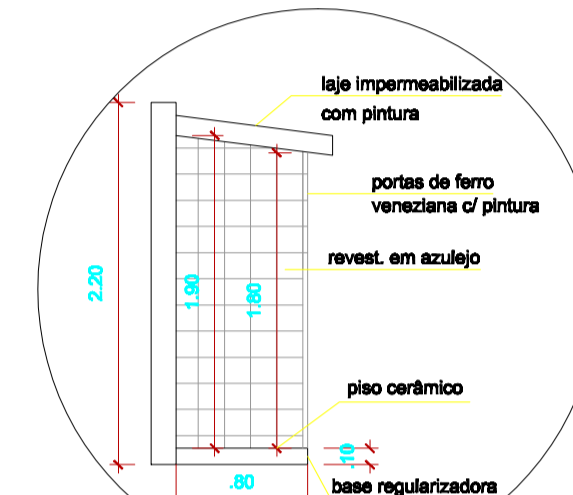

DET. 2
Detalhe Abrigo do Lixo

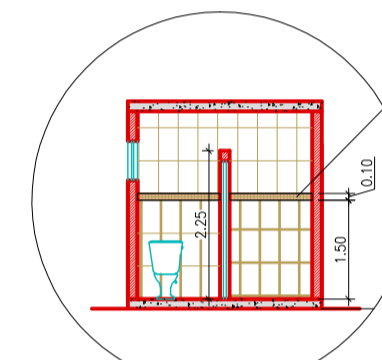

DETALHE TIPO
REVESTIMENTO BANHEIROS

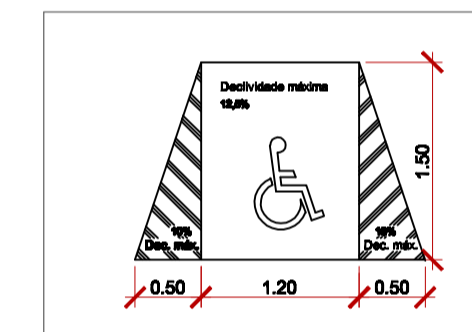

Rampa acessibilidade (Calçada)

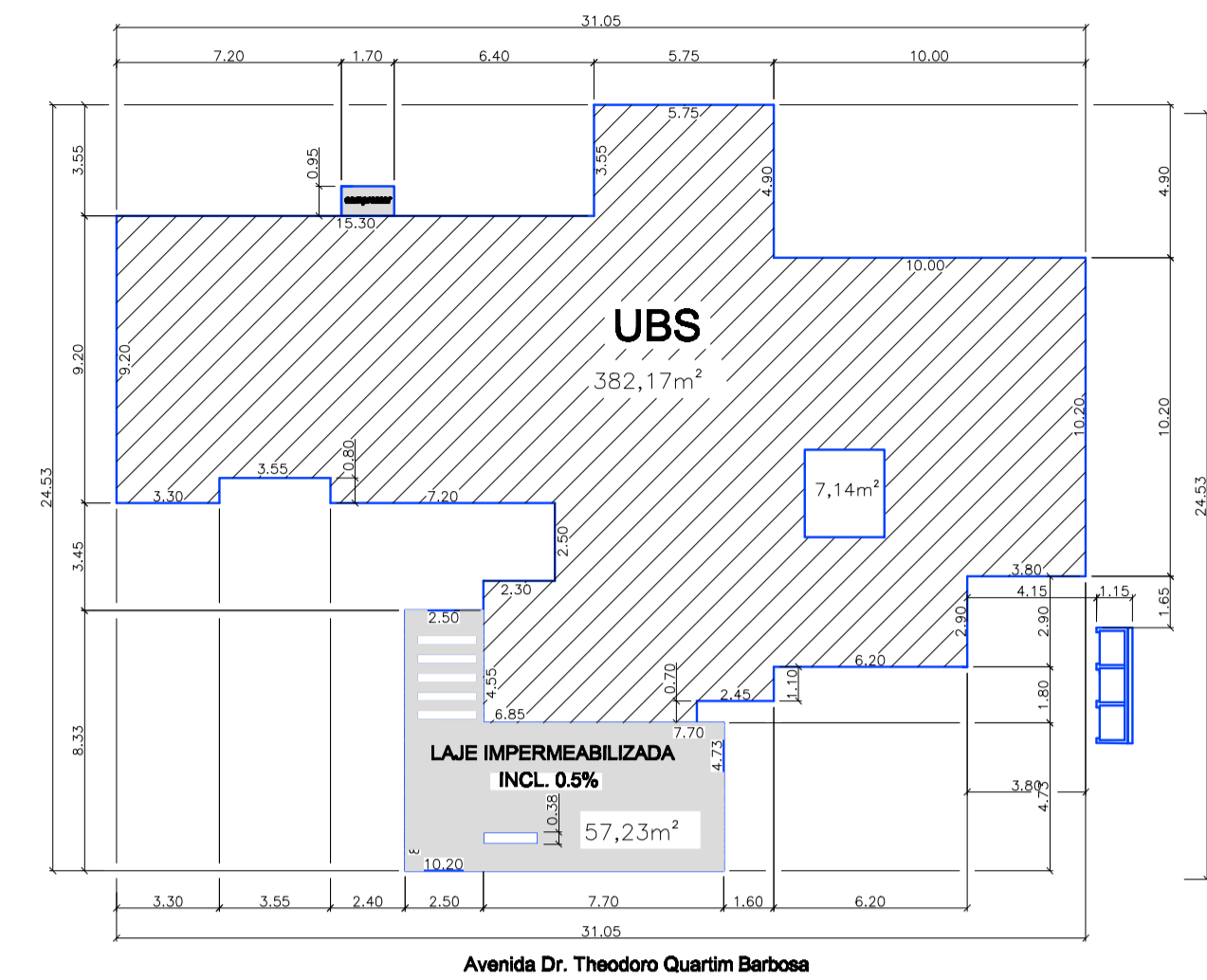

LOCAÇÃO
Escala 1/200

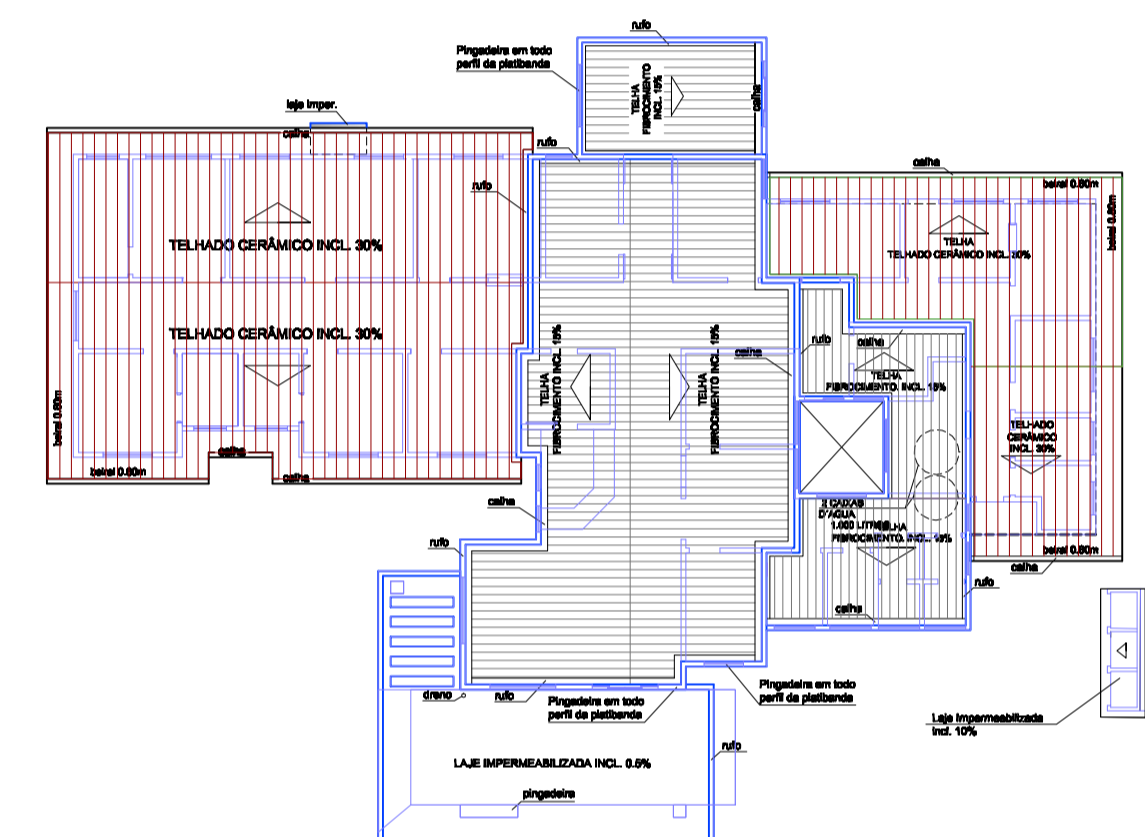

COBERTURA
Escala 1/200

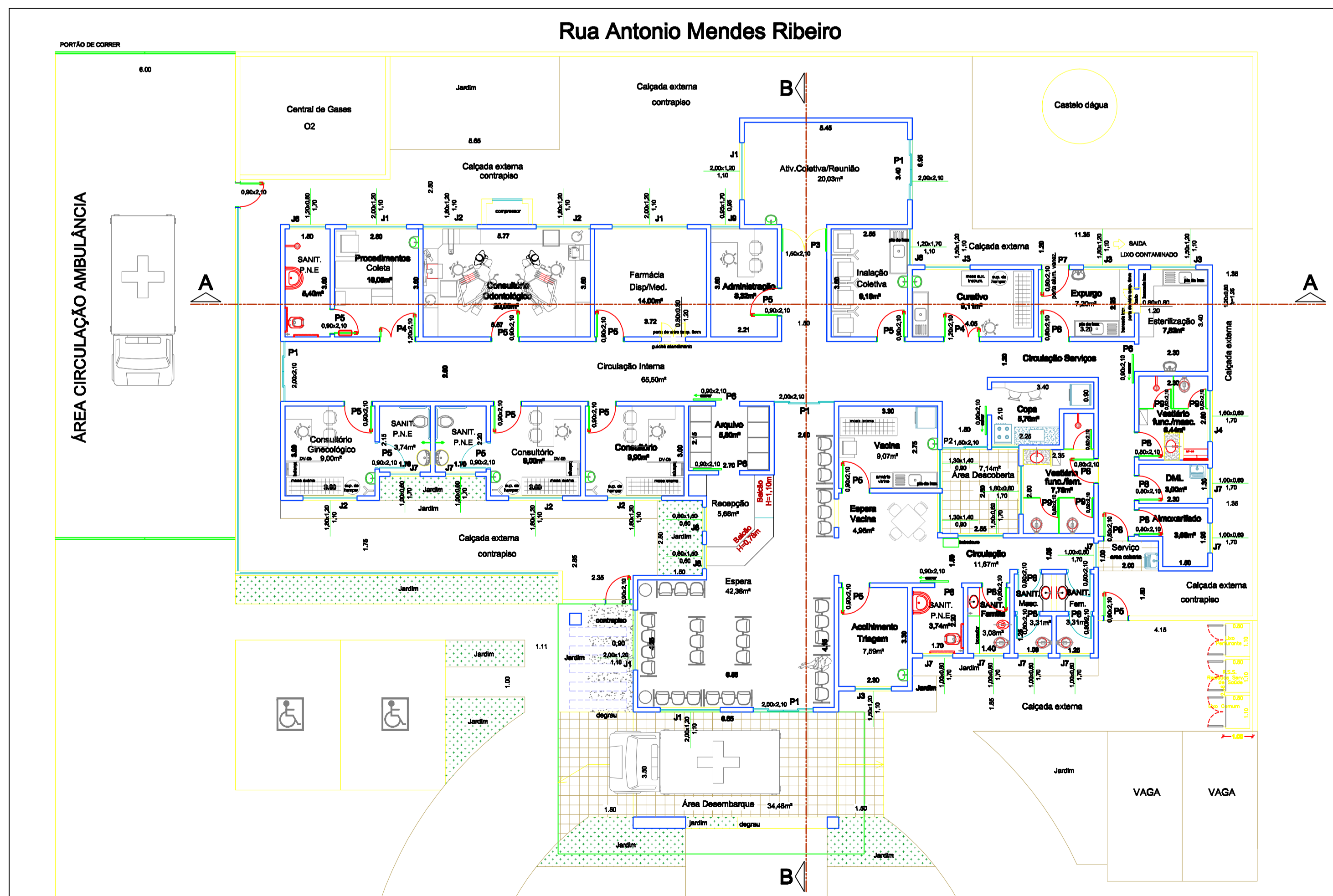

PLANTA UBS - Porto II
Escala 1/100

ESQUADRIAS

JANELAS	
J1 - 2,00 x 1,20 x 1,10 (6x) - Janela de Ferro e vidro de correr/fixo 48 cor branca (Procad/Farmácia/Reunião/Espera)	
J2 - 1,80 x 1,20 x 1,10 (6x) - Janela de Ferro e vidro de correr/fixo 48 cor branca (Odont/Consult.)	
J3 - 1,50 x 1,20 x 1,10 (4x) - Janela de Ferro e vidro de correr/fixo 48 cor branca (Cursivo/Expurgo/Esterilização)	
J4 - 1,80 x 0,80 x 1,70 (2x) - Janela de Ferro basculante cor branca vidro bronze (Vestibulo)	
J5 - 1,50 x 1,40 x 0,80 (2x) - Janela de Ferro de correr/fixo 28 cor branca vidro liso (Vachas)	
J6 - 1,20 x 0,80 x 1,70 (1x) - Janela de Ferro basculante cor branca vidro bronze (Sanit./P.N.E)	
J7 - 1,00 x 0,80 x 1,70 (8x) - Janela de Ferro basculante cor branca vidro liso (Sanit.)	
J8 - 0,80 x 1,60 x 0,80 (2x) - Janela de Ferro de abridor/cor branca vidro liso (Espera)	
J9 - 0,95 x 1,70 x 0,95 (1x) - Janela de Ferro basculante cor branca vidro liso (Administ.)	
J10 - 0,80 x 1,00 x 0,80 (1x) - Janela de Ferro basculante cor branca vidro liso (Copa)	
J11 - 1,80 x 0,80 x 1,70 (1x) - Janela de Ferro basculante cor branca vidro liso (Circulação/Sanit.)	
PORTAS	
P1 - 2,00 x 2,10 (4x) - Porta em Vidro temperado de correr 10mm incolor 48 - completa (Espera/Circulação/Reunião)	
P2 - 1,80 x 2,10 (1x) - Porta em Vidro temperado de correr incolor 10mm 28 - completa (Copa/Área desc.)	
P3 - 1,80 x 2,10 (1x) - Porta em Vidro temperado de abrir incolor 10mm 28 - completa (Copa/Área desc.)	
P4 - 1,20 x 2,10 (2x) - Porta em Madeira de abridor/fixo p/ pintura 28 (Cursivo/Procedimentos-Cóclea)	
P5 - 0,80 x 2,10 (12x) - Porta em Madeira de abrir p/ pintura 18 (Expurgo/Esterilização/Intunização/Administração/Recepção/Consultório/WC PNE/Copa)	
P6 - 0,80 x 2,10 (2x) - Porta em Madeira de correr p/ pintura 18 (Sanitário PNE/Esterilização/Arquivo)	
P7 - 0,80 x 2,10 (1x) - Porta em Alumínio veneziana de abrir externa cor branco 18 (Expurgo)	
P8 - 0,80 x 2,10 (11x) - Porta em Madeira de abrir p/ pintura 18 (Vestibulo/WC Infantil/Almor./Expurgo/ D.M.L)	
P9 - 0,80 x 2,10 (8x) - Porta em madeira - Pinus FDE de abrir p/ pintura 18 (fax - Sanitário)	
P10 - 0,80x 2,10 (2x) - Porta em Madeira Veneziana p/ pintura de correr/fixo 18 (arquivo)	
P11 - 0,80 x 2,10 (2x) - Portão em Ferro de abrir 18 (circulação lateral)	

NOTAS:

- TODAS AS PAREDES SERÃO DE 15cm.
- PISO CERÂMICO EM TODOS OS CÔMODOS. (conf. aprovação do Fiscal)
- ATENDE AOS ARTIGOS 10, 11 E 50 DO DECRETO 12342/78.
- OS LAVATÓRIOS DAS SALAS E CONSULTÓRIOS DEVERÃO SER SEM COLINA.
- OS AMBIENTES: CURATIVO, IMUNIZ.VACINA, COPA, BANHEIROS, EXPURGO, ESTERILIZAÇÃO E VESTIBULOS RECEBERÃO AZULEJO ATÉ 2,10m.
- TODOS OS AMBIENTE E SALAS DE ATENDIMENTO, EXCETO AS LISTADAS NO ITEM ANTERIOR, RECEBERÃO PINTURA EM ESMALTE BRILHANTE COR BRANCA DO PISO ATÉ 1,80m DE ALTURA E A PARTIR DE 1,80m ATÉ O TETO, PINTURA EM LATEX ACRÍLICO COR BRANCA.
- AS BARRAS DE APOIO A SEREM INSTALADAS NOS WC-PNE DEVERÃO SER EM METAL GROMADO, COMPRIMENTO DE 0,80m (2 UNIDADES PARA CADA VASO).
- AS SALAS DE ESTERILIZAÇÃO, FARMÁCIA, VACINA E ODONTOLOGIA SERÃO DOTADAS DE AR-CONDICIONADO
- AS ÁGUAS PLUVIAIS SERÃO DIRECIONADAS PARA O MEIO-FIO
- GRADEROS SERÃO INSTALADOS EM TODAS AS JANELAS

PROJETO ARQUITETÔNICO FOLHA 1/2

ASSUNTO: PROJETO DE ARQUITETURA PARA CONSTRUÇÃO DE UMA UBS - UNIDADE BÁSICA DE SAÚDE DO RETIRO DA MANTIQUEIRA
 LOCAL: RUA DR. THEODORO QUARTIM BARBOSA, 3538
 BAIRRO: RETIRO DA MANTIQUEIRA MUNICÍPIO: CRUZEIRO ESTADO: SP
 PROPRIETÁRIO: PREFEITURA MUNICIPAL DE CRUZEIRO

INSCR. CAD.: 3.171.0093.001 ESCALA: INDICADA

LOCALIZAÇÃO (v/ escala)

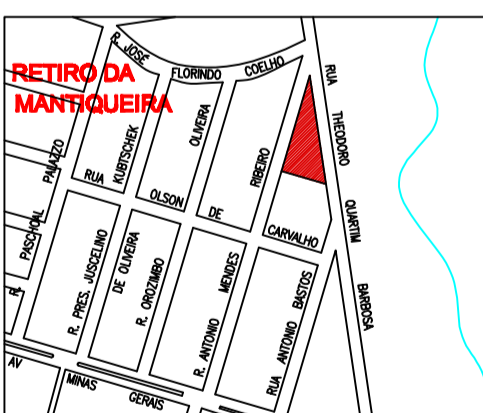

PROPRIETÁRIO: PREFEITURA MUNICIPAL DE CRUZEIRO
 CNPJ: 48.688.598.0001/01

AUTORA DO PROJETO/ARQUITETA: ADRIANA GROSSI FERRÃO DO AMARAL
 CAL: 45286-9 RRT:

RESPONSÁVEL TÉCNICO PELA OBRA: JOSÉ KLEBER LIMA SILVEIRA JÚNIOR
 CREA: 506205/10 ART:

QUADRO DE ÁREAS (m)

ÁREA DO TERRENO	2.380,12m²
ÁREA EDIFICAÇÃO	352,17m²
ÁREA EMB./DESEMBARQ.	34,48m²
TAXA DE OCUPAÇÃO	16,08%