

DETALHE ESCADA, CORRIMÃO E GUARDA-CORPO
esc 1:25

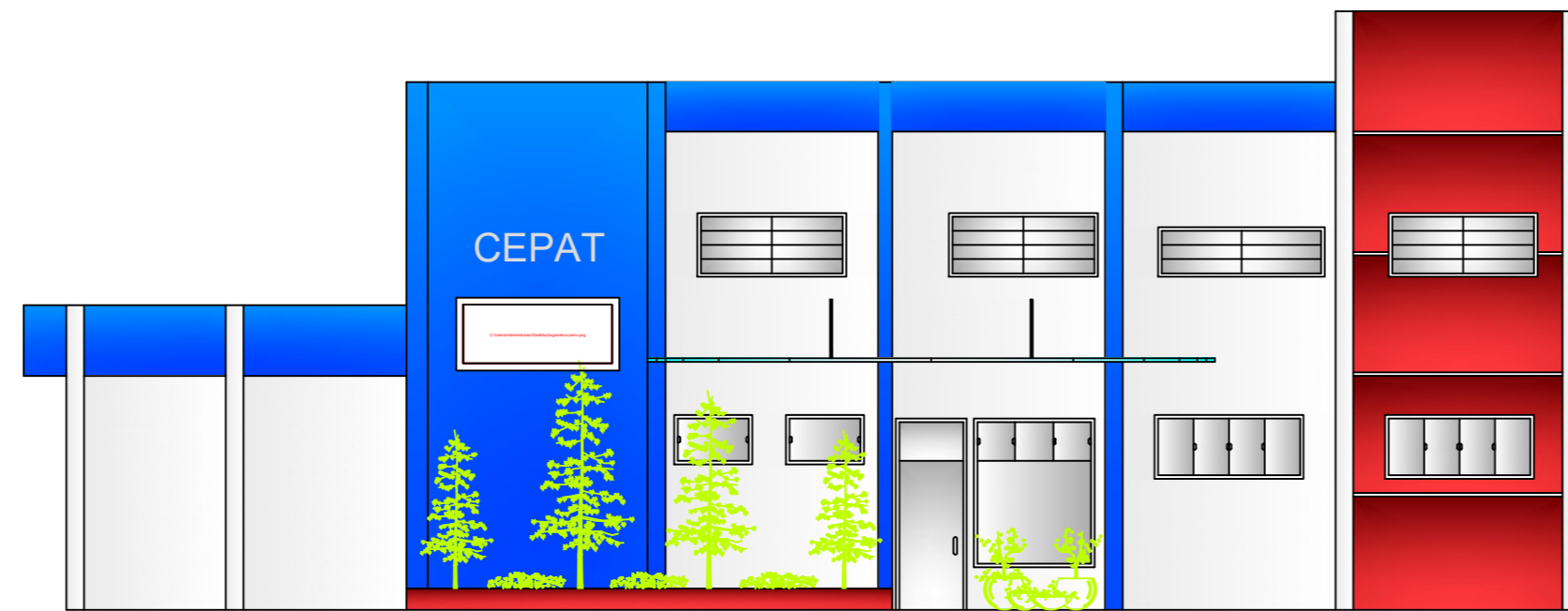

FACHADA
esc 1:100

NOTAS:

- PISO CERÂMICO EM TODOS OS CÔMODOS. (conf. aprovação do Fiscal);
- ATENDE AOS ARTIGOS 10, 11 E 50 DO DECRETO 12342/78;
- OS LAVATÓRIOS DAS SALAS E CONSULTÓRIOS DEVERÃO SER SEM COLUNA;
- O CONSULTÓRIO ODONTOLÓGICO SERÁ REVESTIDO EM AZULEJO DO PISO AO TETO;
- BANHEIROS E COPA SERÃO REVESTIDOS DE AZULEJO ATÉ 2,10m DE ALTURA E APÓS, RECEBERÃO PINTURA EM LATEX ACRÍLICO COR BRANCA;
- TODOS OS AMBIENTES E SALAS DE ATENDIMENTO, EXCETO A LISTADA NO ITEM ANTERIOR, RECEBERÃO PINTURA EM ESMALTE BRILHANTE COR BRANCA DO PISO ATÉ 1,80m DE ALTURA E A PARTIR DE 1,80m ATÉ O TETO, PINTURA EM LATEX ACRÍLICO COR BRANCA;
- AS BARRAS DE APOIO A SEREM INSTALADAS NO WC FEM./PNE DEVERÃO SER EM METAL CROMADO COMPRIMENTO DE 0,80m (2 UNIDADES PARA CADA VASO).
- O CONSULTÓRIO ODONTOLÓGICO SERÁ DOTADO DE AR-CONDICIONADO
- AS ÁGUAS PLUVIAIS SERÃO DIRECIONADAS PARA O MEIO-FIO
- TODOS OS ACABAMENTOS DEVERÃO SER COLOCADOS APÓS O ACEITE DA FISCALIZAÇÃO DA SEOS

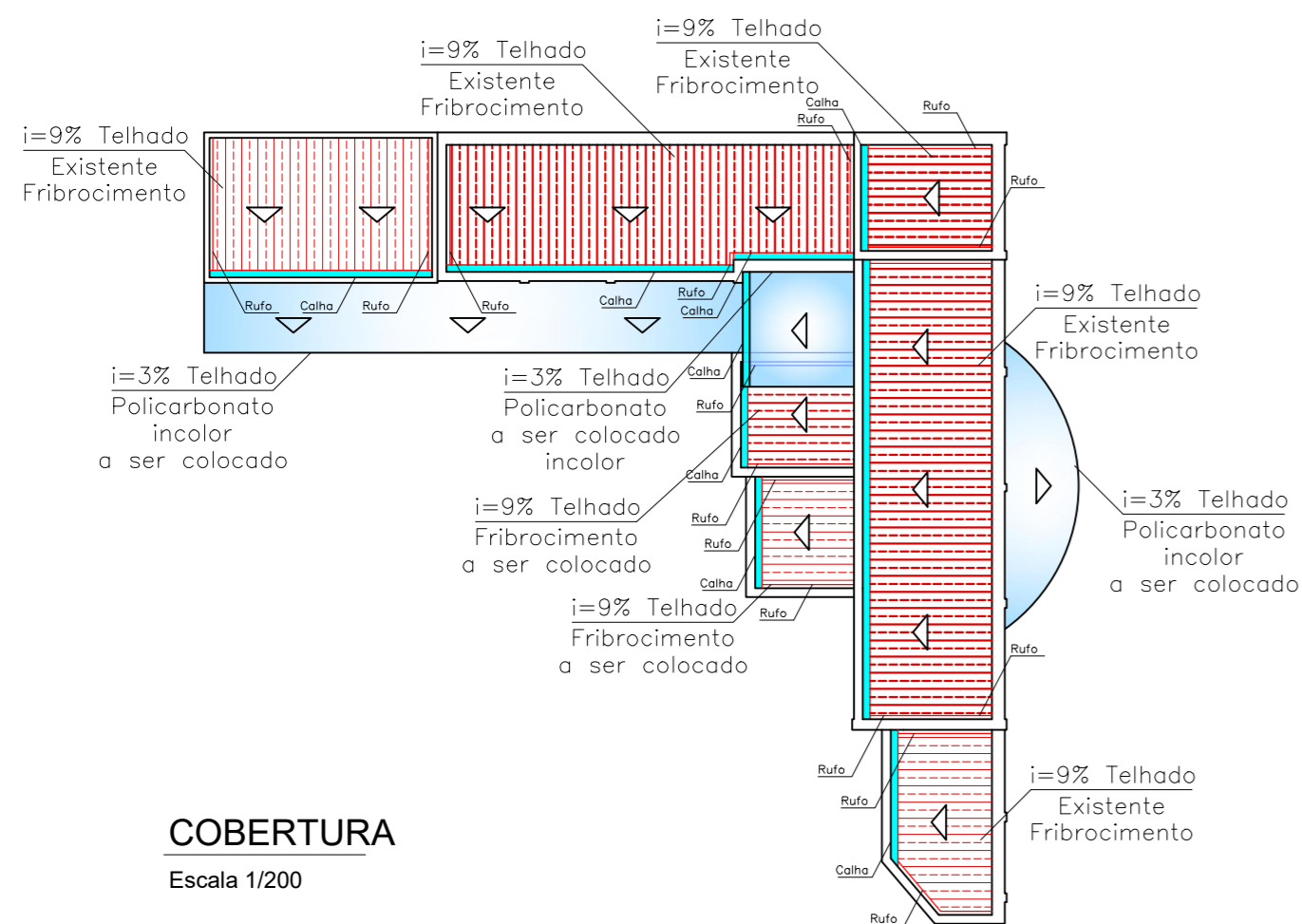

COBERTURA
Escala 1/200



PERSPECTIVA FACHADA
sem escala

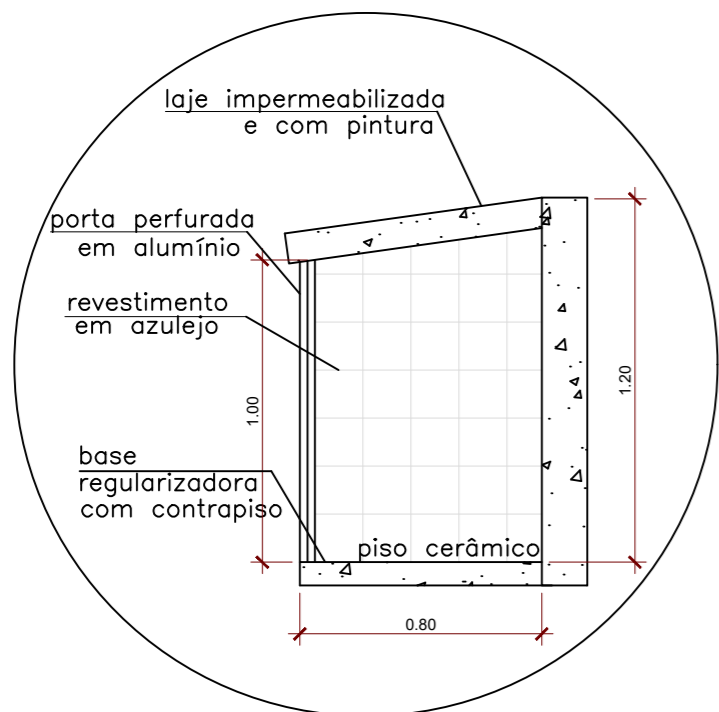

DETALHE ABRIGO COMPRESSOR
esc 1:25



PERSPECTIVA INTERNA
sem escala

Projeto de Arquitetura

Folha:
2 de 2

PROJETO: Reforma e Readequação do Centro de Prevenção, Apoio e Tratamento (CEPAT)

LOCAL: Rua Joaquim do Prado, nº 91, Centro **CIDADE:** Cruzeiro - SP

PROPRIETÁRIO: Prefeitura Municipal de Cruzeiro

ESCALA: Indicada

INSCR. MUNICIPAL.: 4.209.0412.001

DATA: Dezembro/2019

Situação s/esc.

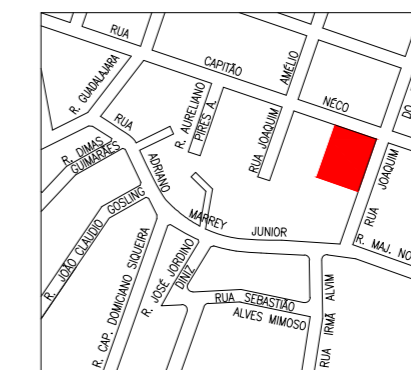

PROPRIETÁRIO
Prefeitura Municipal de Cruzeiro
CNPJ nº 46.668.596.0001/01

AUTORA DO PROJETO/ARQUITETA
Adriana Grossi Ferrão do Amaral
CAU nº A32866-9
RRT:

Áreas (m²)

Terreno: 2.455,50m²

Área Total das edificações existentes no local: 1.264,11m²

CEPAT

Pav. Térreo interno à reformar: 158,88m²

Reforma/Readequação externa: 22,82m²

Total Pav. Térreo: 181,70m²

Pav. Sup.: 119,00m²

Área Total: 300,70m²

Área total construída: 1.286,93m²

Taxa de Ocupação: 52,41%

RESPONSÁVEL TÉCNICO
Paulo César Félix Junior
CREA nº 506288266-8
ART:

Aprovação