

SITUAÇÃO PROPOSTA ESC.: 1:75 ÁREA: 345,60m<sup>2</sup>

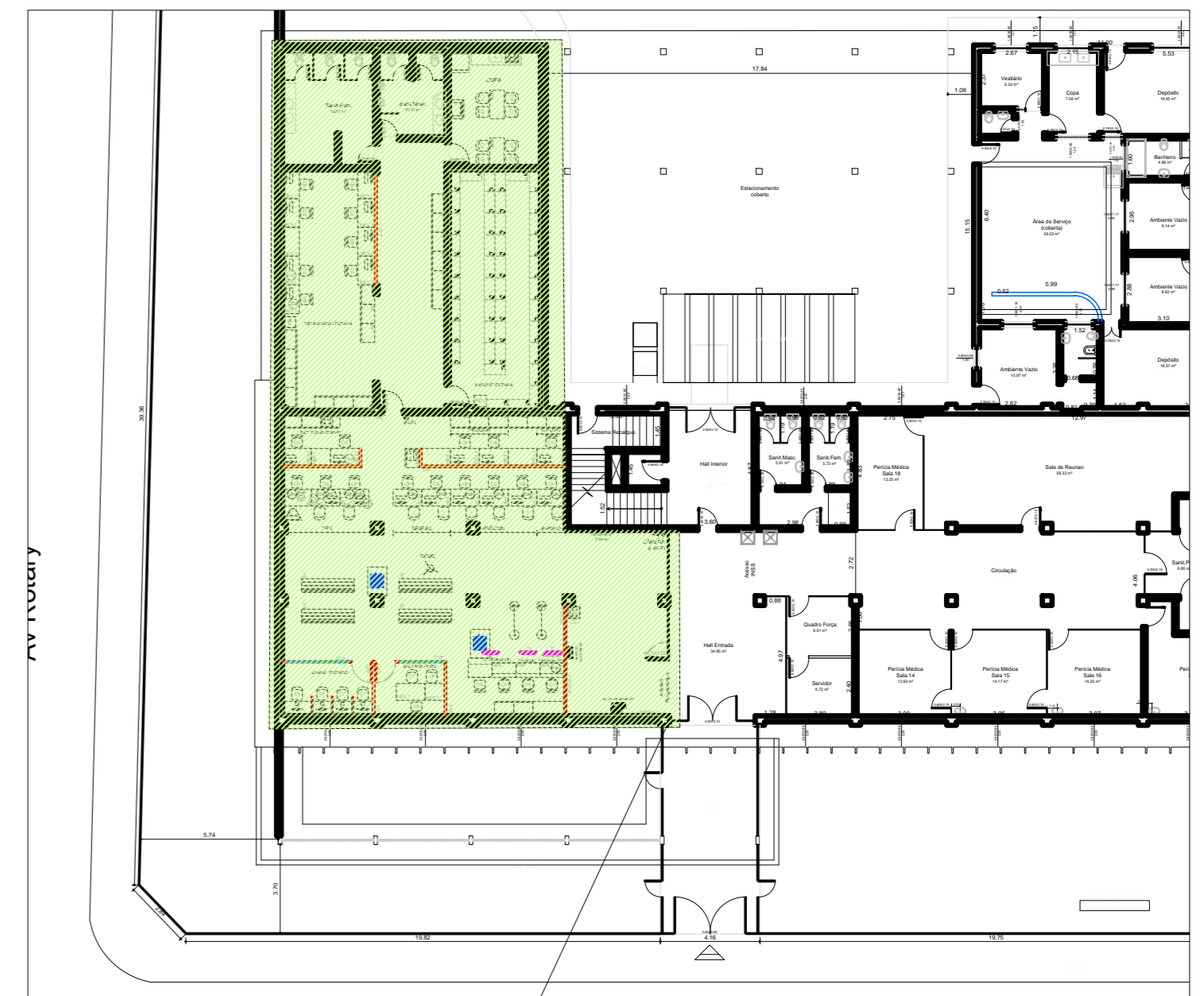

IMPLANTAÇÃO S/ESC.:

	DRYWALL
	VIDRO FIXO
	VIDRO RETRÁTIL

**POUPATEMPO CRUZEIRO**

local	Rua Dr. Othon Barcellos - CRUZEIRO/SP	escala	1:75	arquivo	CRUZEIRO/DETAL.
assunto	CONSTRUÇÃO	data	07/06/2021	folha	03/03
objeto	SITUAÇÃO PROPOSTA - DETALHAMENTO	responsável	Arq. RODRIGO/		
			Arq. YAGO		