

## PLANTA BAIXA - PROPOSTA ESC 1:150

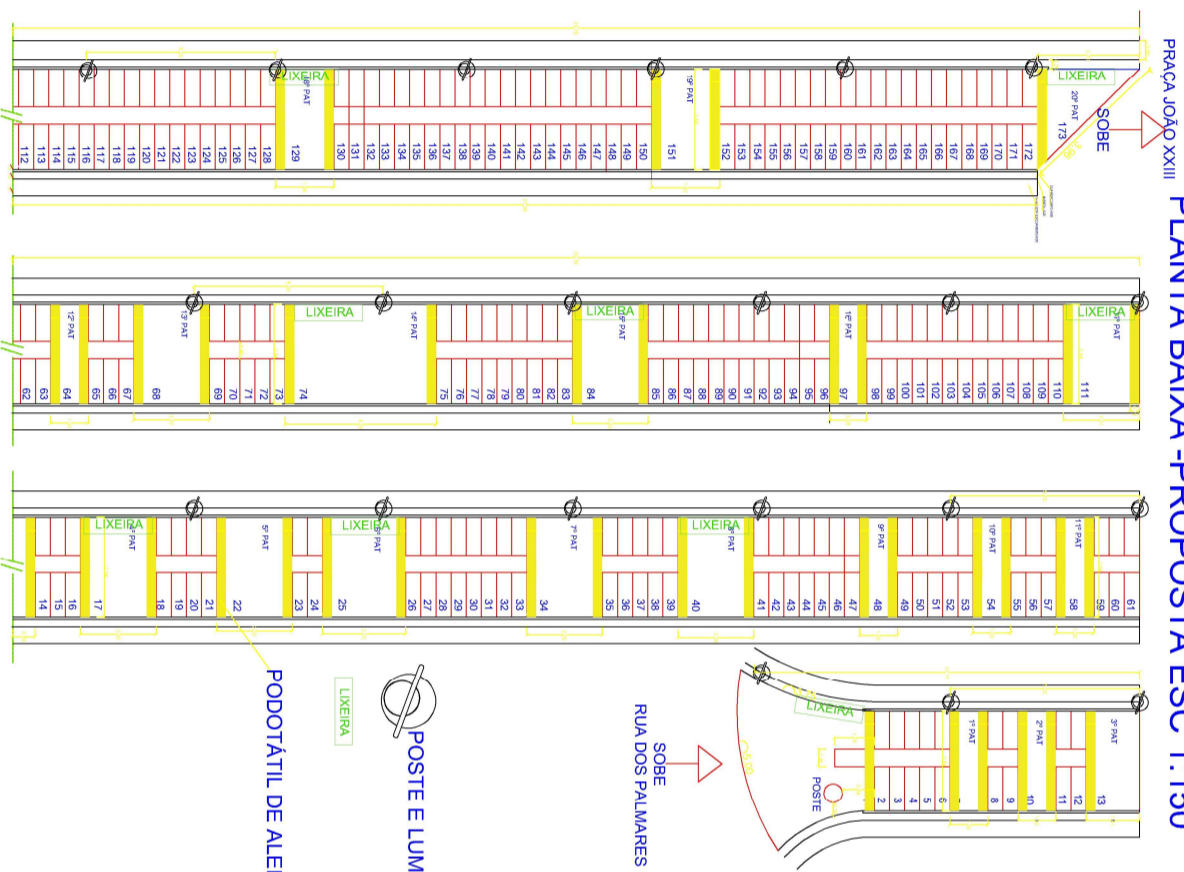

## DETALHES

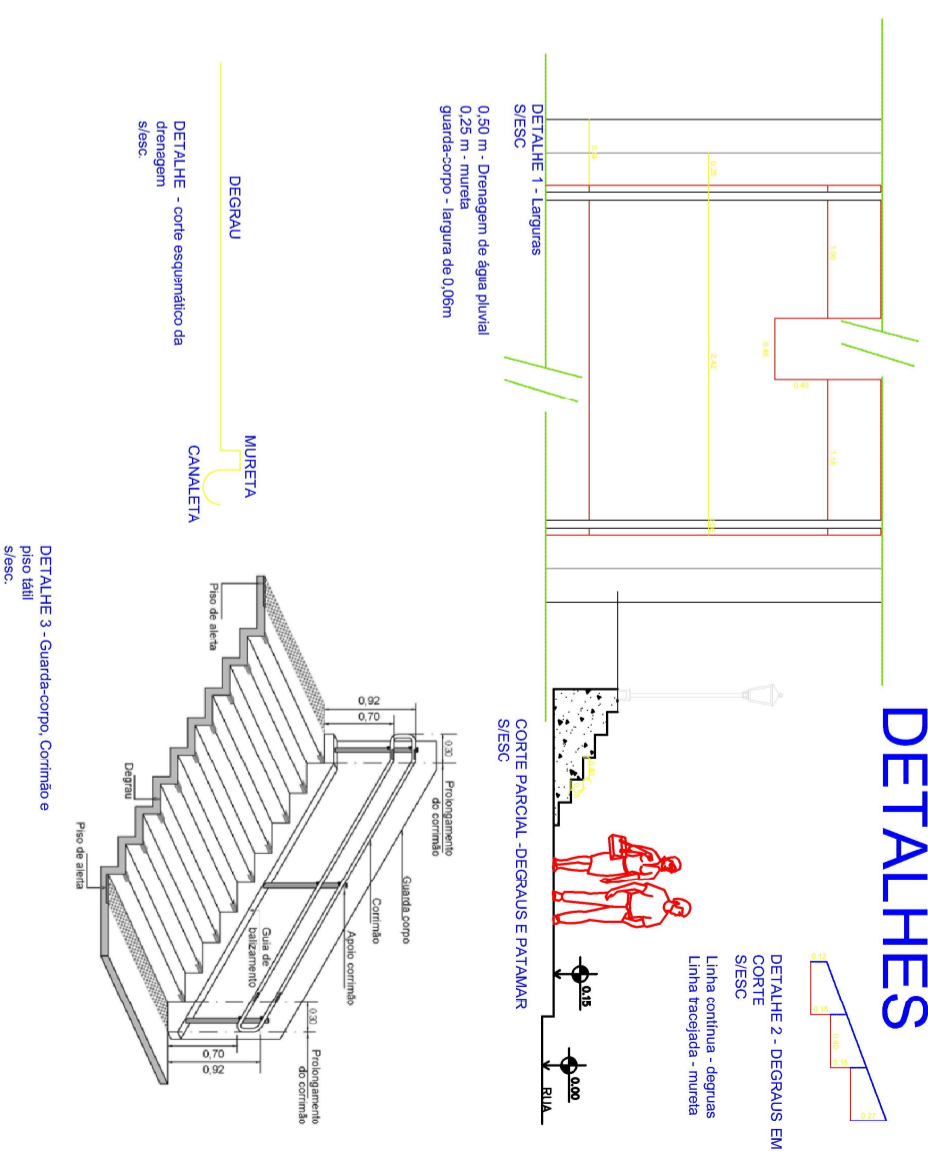

## PLANTA BAIXA - LEVANTAMENTO

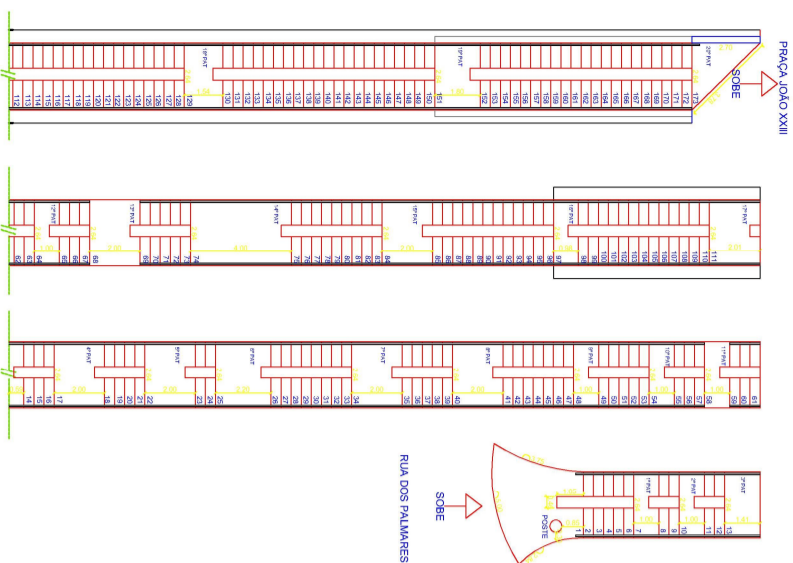

## GUARITA-VIGIA

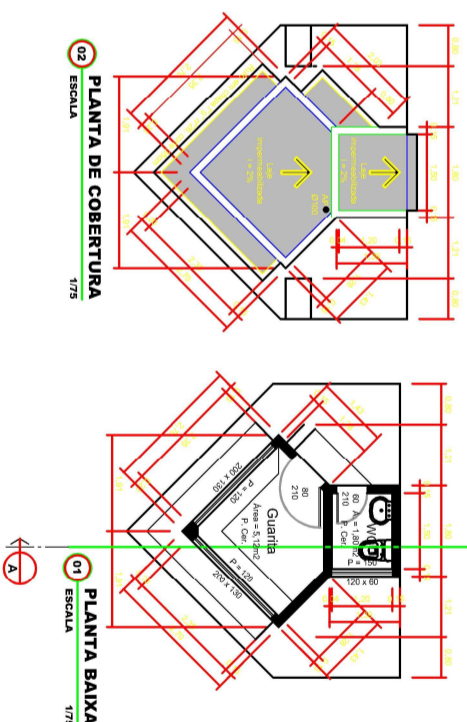

## FOTOS

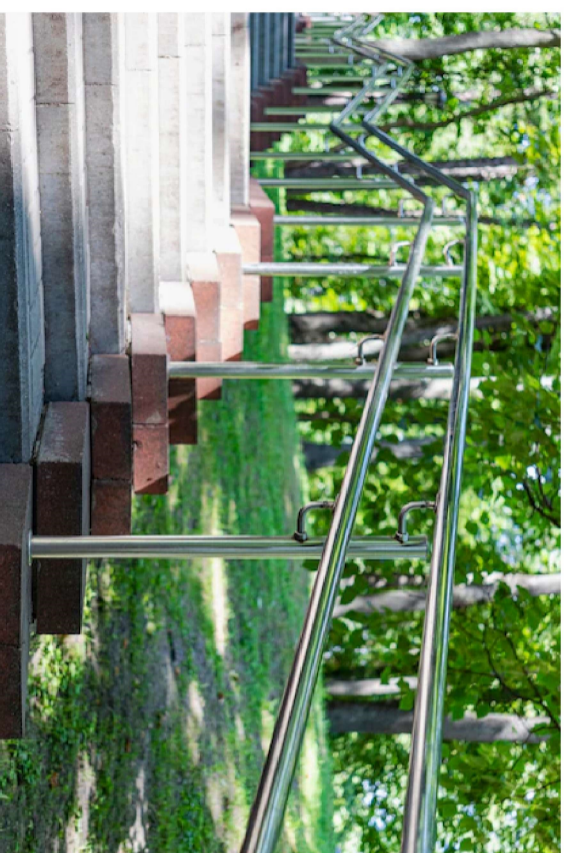

LEVANTAMENTO

PROPOSTA

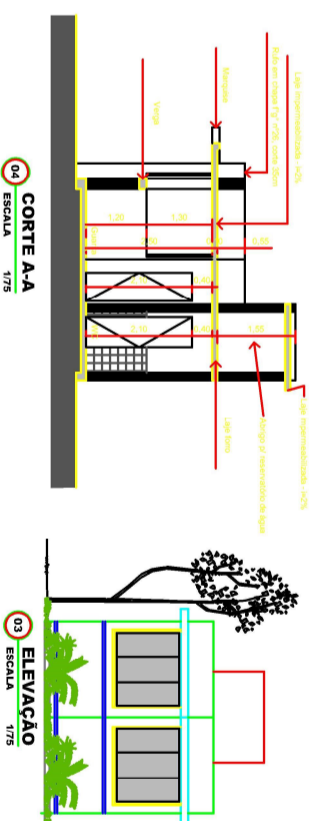

## PROJETO DE INFRAESTRUTURA

FOLHA 01/02

INTERMUNICÍPIO  
PREFEITURA MUNICIPAL DE CRUZEIRO

PROJETO DE REQUALIFICAÇÃO DA ESCADA DE ACESSO AO SANTO CRUZ PROFISSIONARIA DA PAZ

RUA DOS PALMARES, S/N - PRAÇA JOÃO XXIII - JARDIM AMÉRICA

OBJETO DE REQUALIFICAÇÃO, APLANTAMENTO GUARITA DA PRAÇA

TÍTULO  
PLANTA DE LEVANTAMENTO - cortes - FAÇAMDA-COBERTURA - LOCAÇÃO

ESCALA	DATA	DESENHO	TERMINADO
INDICADAS	20/08/2018		
PLANILHAS DE ESTIMAÇÃO DE ESCALAS			

Pça João XXIII  
Escadaria  
Virgílio da Silva

PREFEITURA MUNICIPAL DE CRUZEIRO  
CNPJ 46.668.580/0001  
PREFEITO MUNICIPAL  
THALES GABRIEL ROUSSECA  
CPF: 31.535.985-88

RESPONSÁVEL TÉCNICO DO PROJETO  
PAULO CESAR FÉLIX JUNIOR  
ENGENHEIRO CIVIL  
CREA 50028206/8

ART

PROJETO



PREFEITURA MUNICIPAL DE CRUZEIRO