

□	2	Para paredes e divisórias em alvenaria de 15 cm de espessura. Não utilizar alvenaria com vazios e em paredes para a fixação de portas.
△	3	Para paredes em alvenaria de 15 cm de espessura.
△	4	Para paredes em alvenaria de 20 cm de espessura. Não utilizar alvenaria com vazios para a fixação de portas de vidro.
△	5	Para paredes em alvenaria de 20 cm de espessura. Não utilizar alvenaria com vazios para a fixação de portas de vidro.
△	6	Para paredes em alvenaria de 20 cm de espessura. Não utilizar alvenaria com vazios para a fixação de portas de vidro.
○	7	Para paredes em alvenaria de 20 cm de espessura. Não utilizar alvenaria com vazios para a fixação de portas de vidro.
○	8	Para paredes em alvenaria de 20 cm de espessura. Não utilizar alvenaria com vazios para a fixação de portas de vidro.
○	9	Para paredes em alvenaria de 20 cm de espessura. Não utilizar alvenaria com vazios para a fixação de portas de vidro.
○	10	Para paredes em alvenaria de 20 cm de espessura. Não utilizar alvenaria com vazios para a fixação de portas de vidro.
○	11	Para paredes em alvenaria de 20 cm de espessura. Não utilizar alvenaria com vazios para a fixação de portas de vidro.
○	12	Para paredes em alvenaria de 20 cm de espessura. Não utilizar alvenaria com vazios para a fixação de portas de vidro.
○	13	Para paredes em alvenaria de 20 cm de espessura. Não utilizar alvenaria com vazios para a fixação de portas de vidro.
○	14	Para paredes em alvenaria de 20 cm de espessura. Não utilizar alvenaria com vazios para a fixação de portas de vidro.
○	15	Para paredes em alvenaria de 20 cm de espessura. Não utilizar alvenaria com vazios para a fixação de portas de vidro.
○	16	Para paredes em alvenaria de 20 cm de espessura. Não utilizar alvenaria com vazios para a fixação de portas de vidro.
○	17	Para paredes em alvenaria de 20 cm de espessura. Não utilizar alvenaria com vazios para a fixação de portas de vidro.
○	18	Para paredes em alvenaria de 20 cm de espessura. Não utilizar alvenaria com vazios para a fixação de portas de vidro.
○	19	Para paredes em alvenaria de 20 cm de espessura. Não utilizar alvenaria com vazios para a fixação de portas de vidro.
○	20	Para paredes em alvenaria de 20 cm de espessura. Não utilizar alvenaria com vazios para a fixação de portas de vidro.

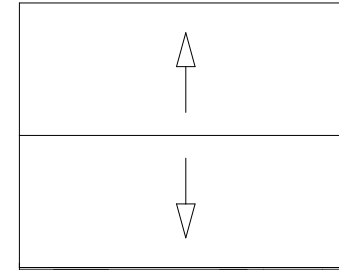

1 Planta Baixa
1 : 50

9 Planta de Cobertura
1 : 50

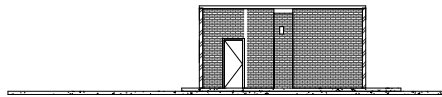

2 Corte AA
1 : 100

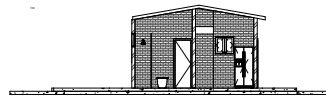

3 Corte BB
1 : 100

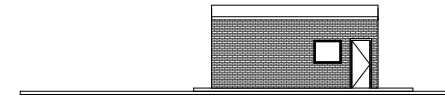

4 Norte
1 : 100

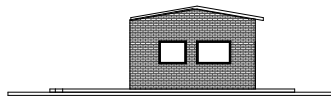

5 Leste
1 : 100

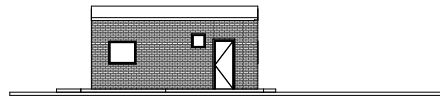

6 Sul
1 : 100

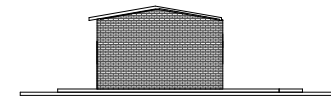

7 Oeste
1 : 100

SECRETARIA MUNICIPAL DE OBRAS E SERVIÇOS PÚBLICOS				
ASSUNTO		PROPRIETÁRIO		
Planta Baixa e Cortes		Prefeitura Municipal de Cruzeiro		
		CNPJ - 46.858.598/0001-01		
TÍTULO		RESPONSÁVEL TÉCNICO		
Casa Zelador - 1 Dormitório		Paulo César Félix Júnior		
		SECRETÁRIO MUNICIPAL DE OBRAS		
LOCAL				
Escolas Municipais - Cruzeiro/ SP				
DATA	ESCALA	IMPRESSÃO	FOLHA	RESPONSÁVEL TÉCNICO
Set/2022	Indicada	A1	Única	Paulo César Félix Júnior
CREA/SP - 526.288.296-8				



CRUZEIRO/SP