

### LEGENDA

- Limite do terreno
- Curso d'água
- Cerca de arame
- Trilho
- Faixa de domínio linha férrea
- Platô
- Estrada não pavimentada
- Pavimentação em lajota de concreto 35 MPa, espessura 8 cm, cor natural, tipo 16 faces
- Pavimentação em lajota de concreto 35 MPa, espessura 6 cm, cor natural, tipo 16 faces
- Concreto ciclópico com 30% de pedra rachão, concreto fck 15 Mpa
- Arbusto A1 - Azaleia, *Rhododendron simsii*
- Forração F1 - Lírio-amarelo, *Hemerocallis flava*
- Gramínea G1 - Grama batatais, *Paspalum notatum*
- Espelho d'água
- \* Luminária pública

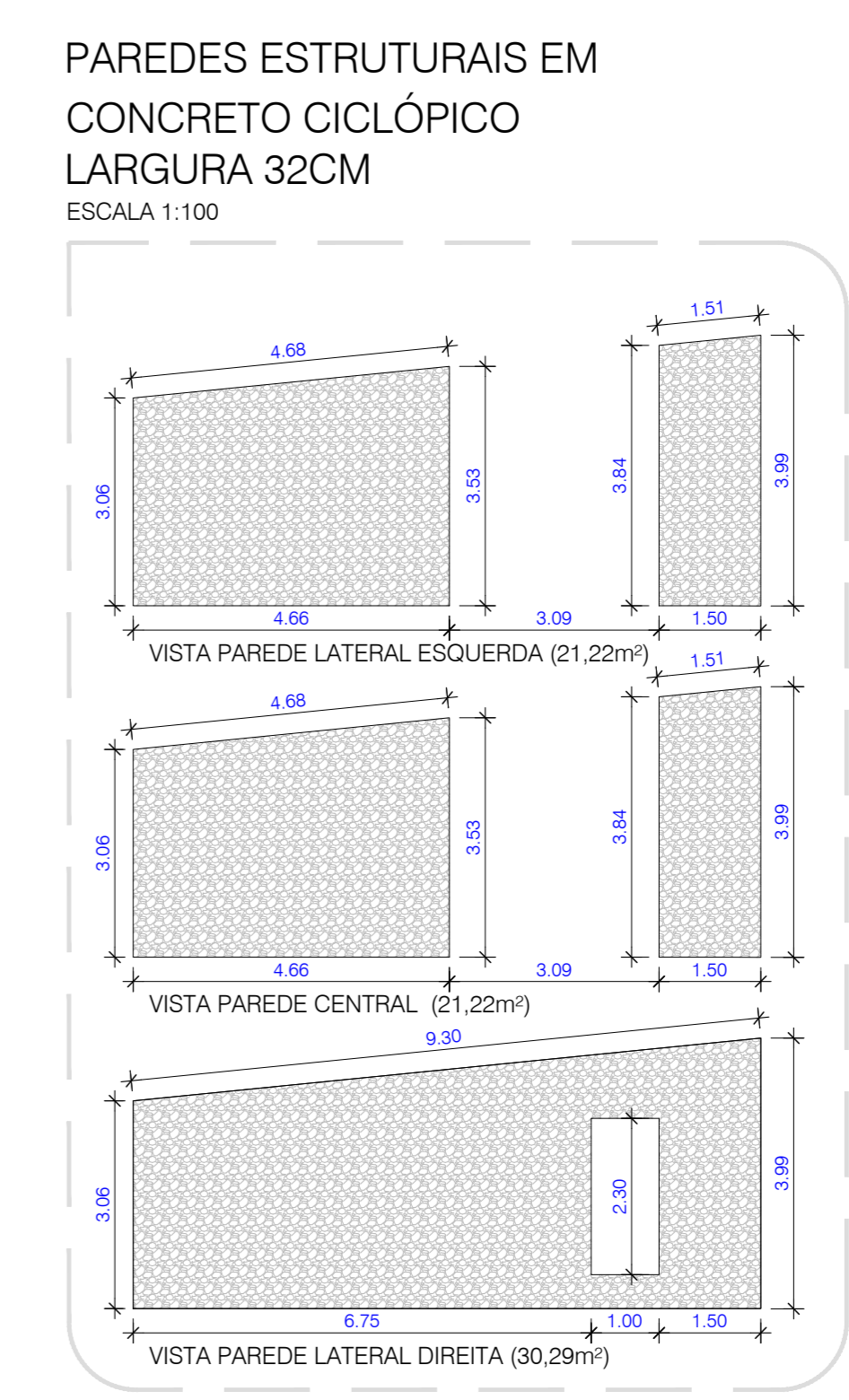
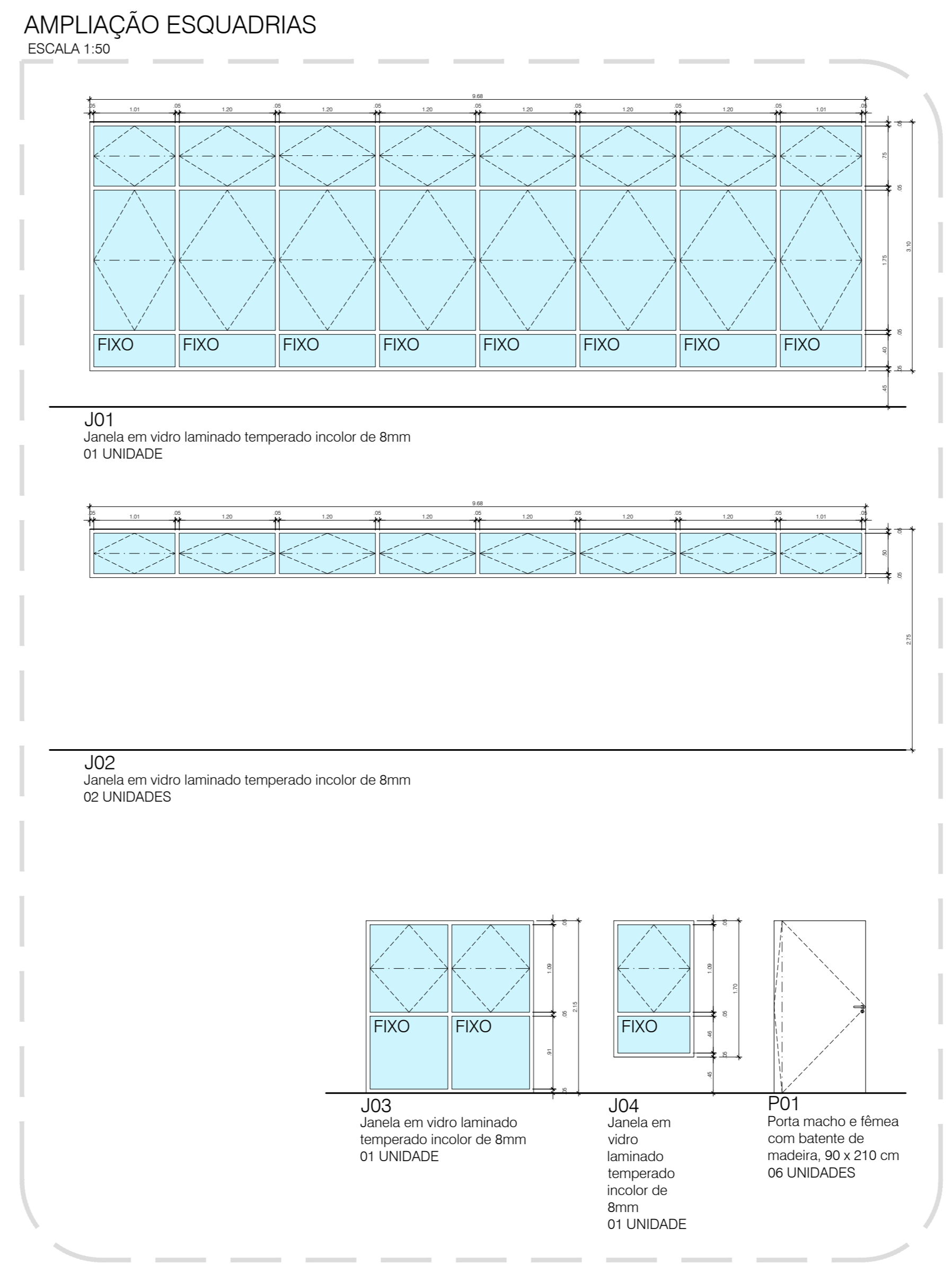
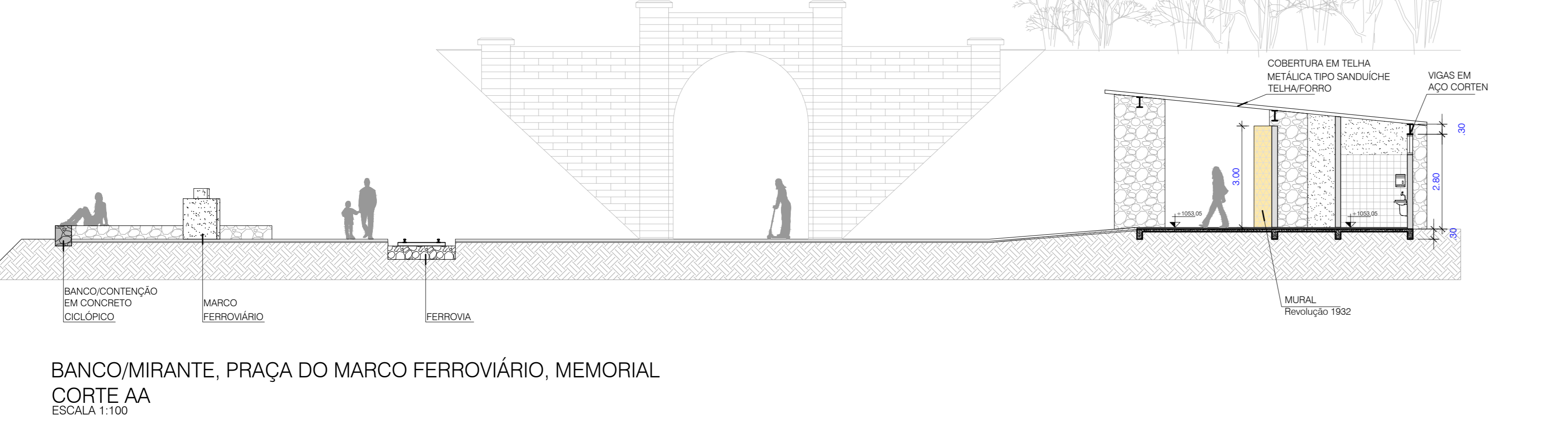
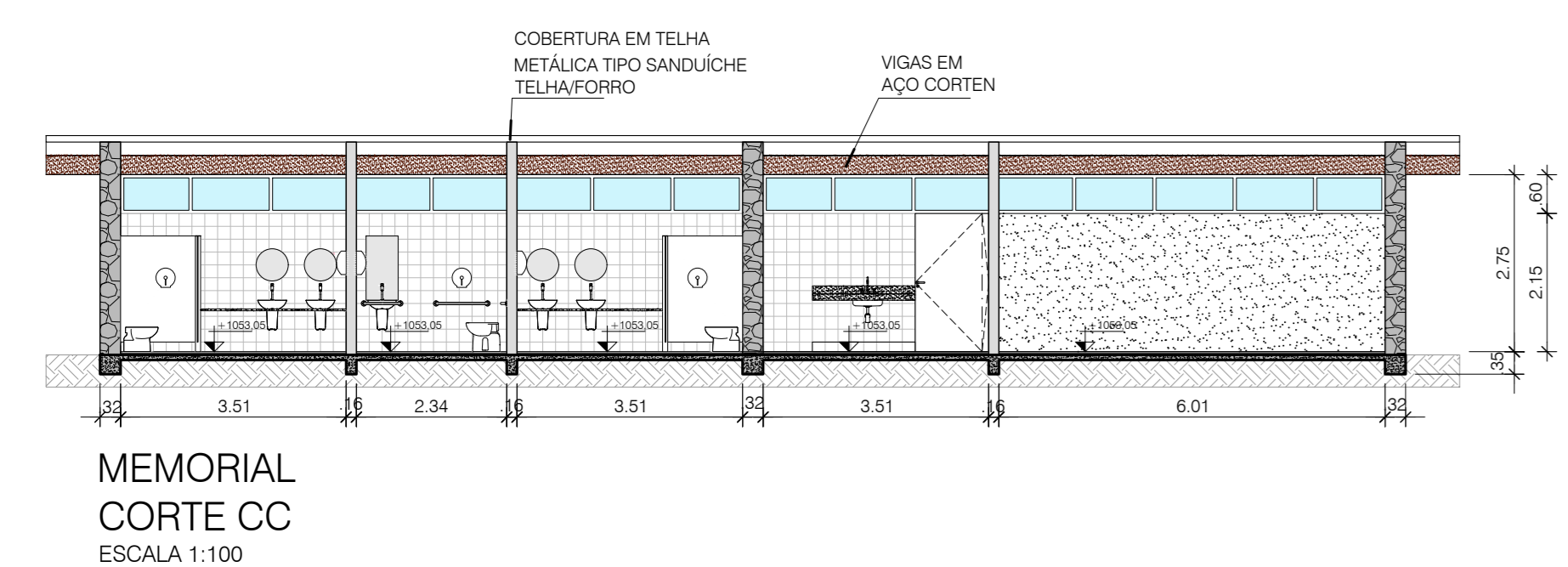
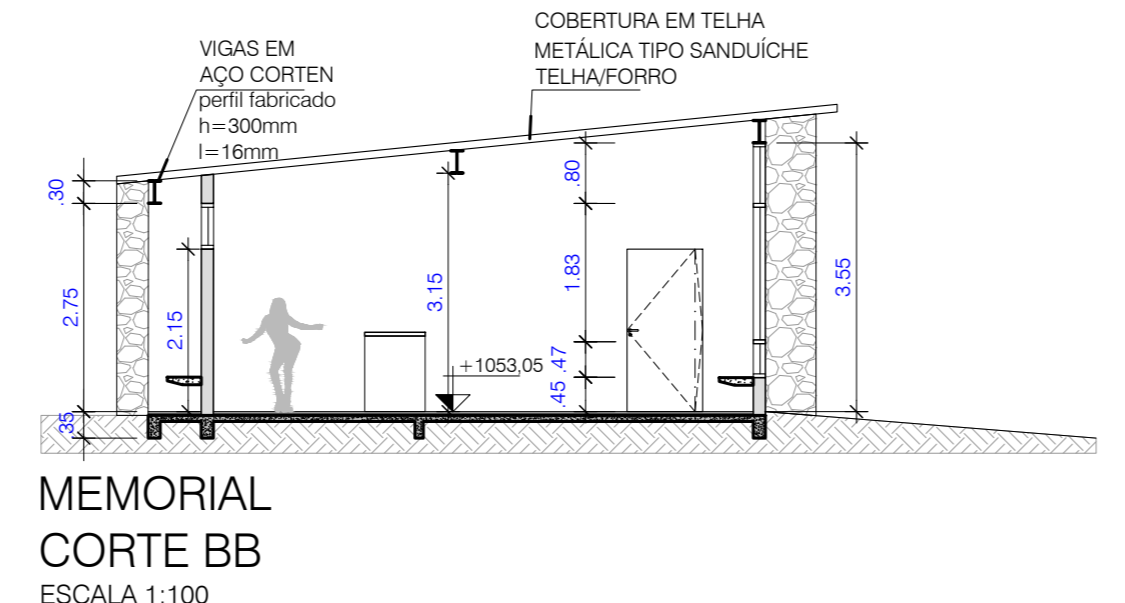
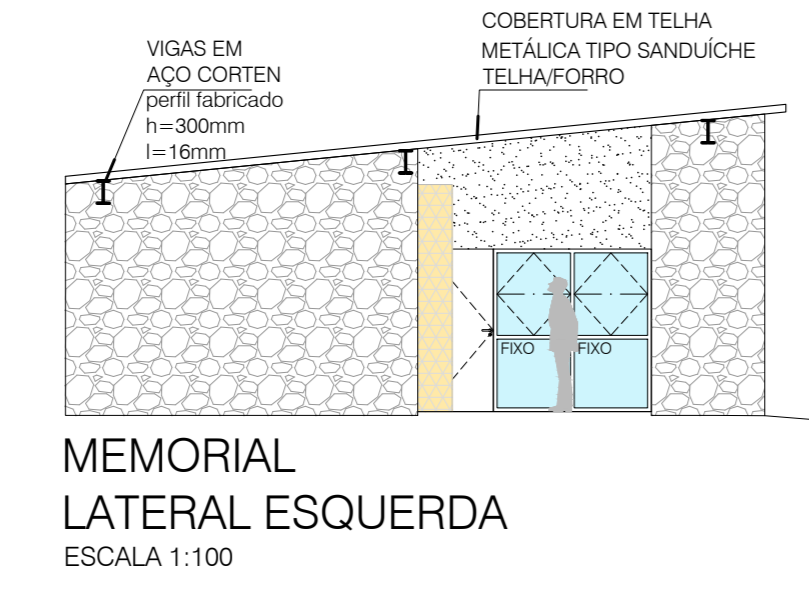
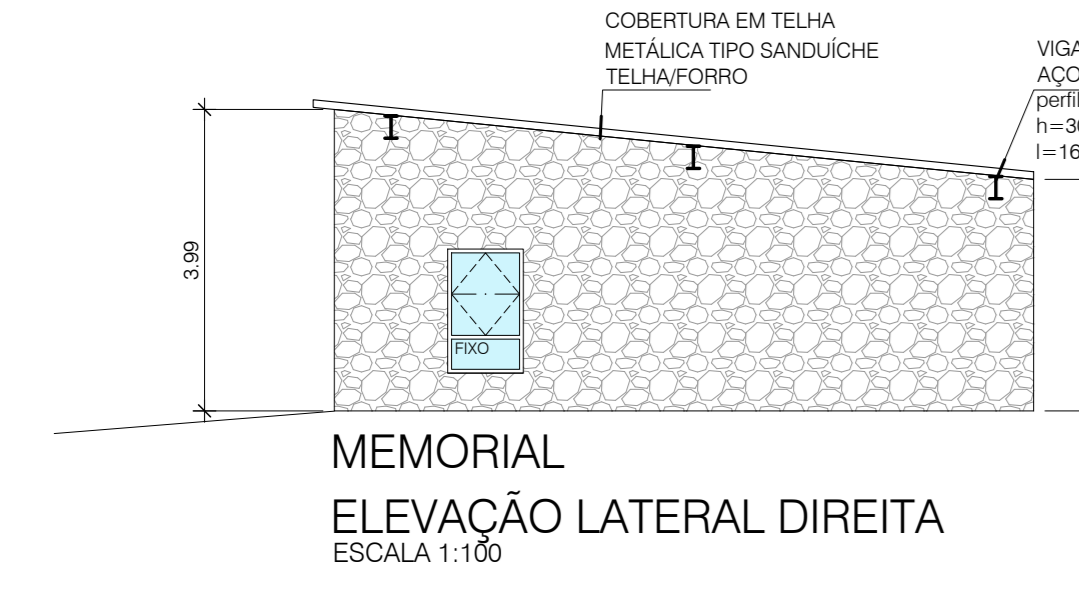
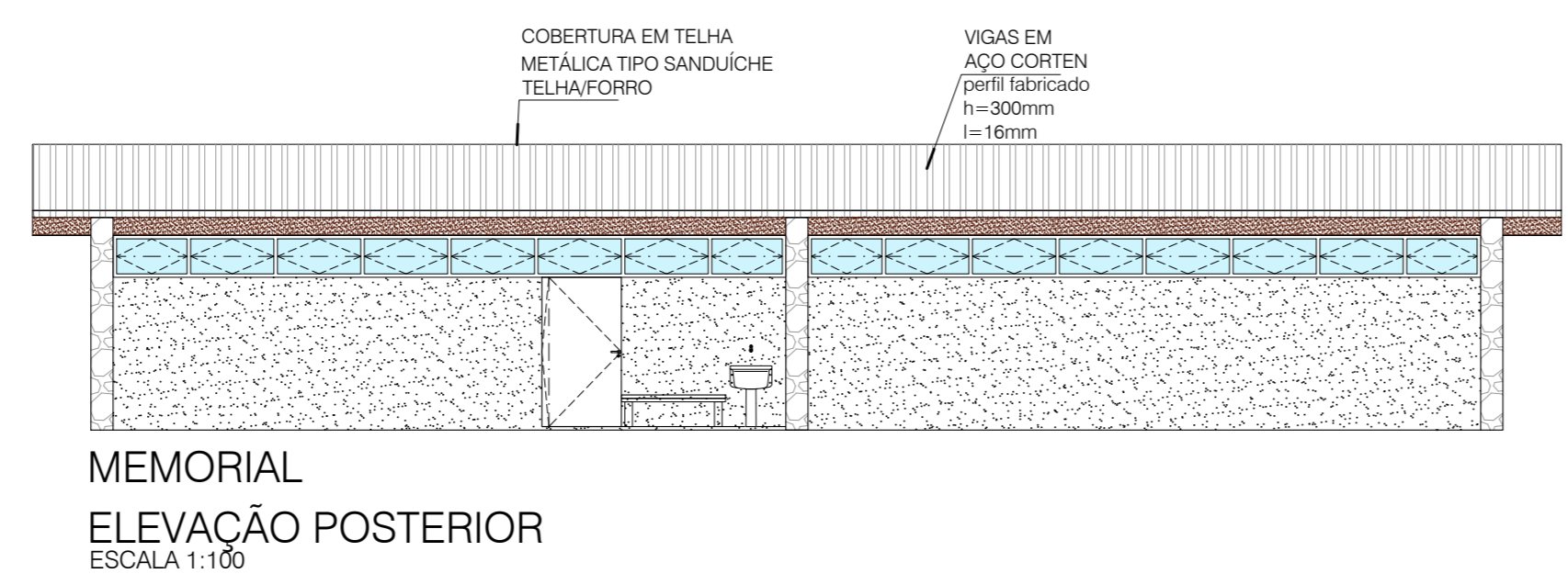
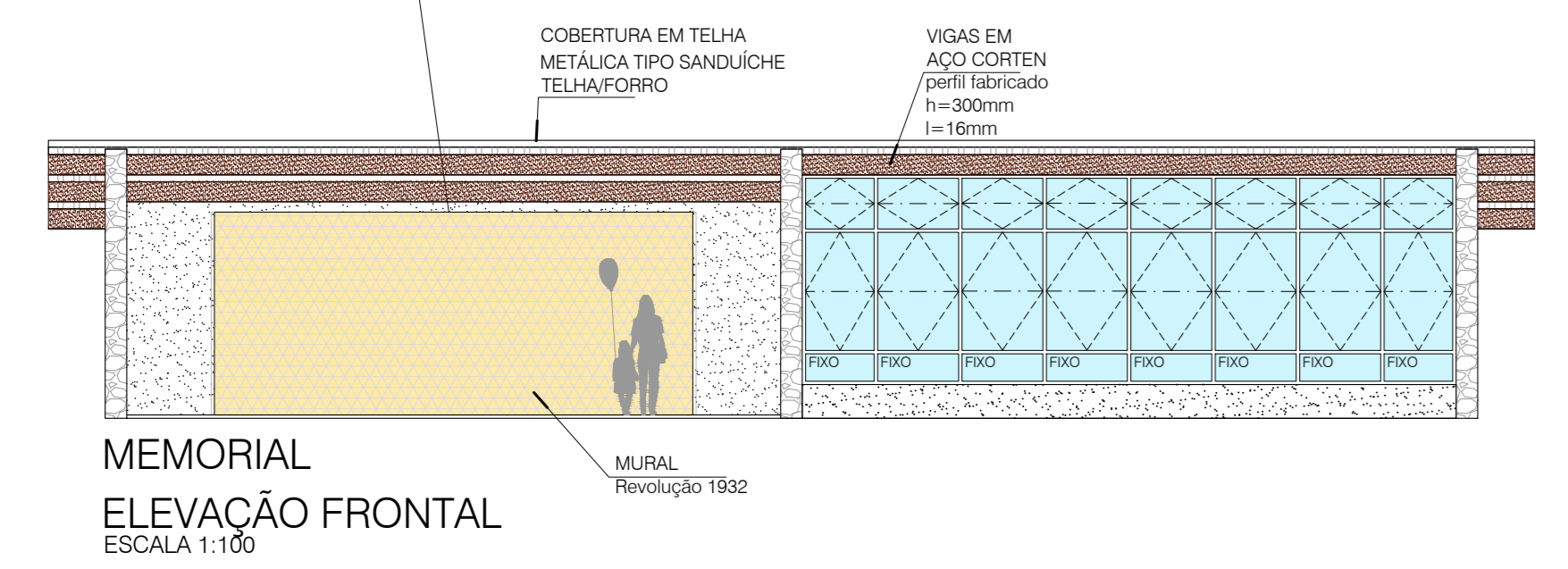

<b>PROJETO DE ARQUITETURA</b>		FOLHA
		105/5100
PROPRIETÁRIO: PREFEITURA MUNICIPAL DE CRUZEIRO PROJETO: REVITALIZAÇÃO DO TÚNEL DA MANTIQUEIRA E ENTORNOS ENDEREÇO: ESTRADA DE FERRO CRUZEIRO SOLEDADE KM24 / ESTRADA MUNICIPAL CRZ322 TIPO: PROJETO BÁSICO FIMES: REVITALIZAÇÃO DO TÚNEL DA MANTIQUEIRA E ENTORNOS - MEMORIAL/ABRIGO		
ESCALA	DATA	DESENHO
1:100	24/11/2022	OMLC
PLANTA DE SITUAÇÃO 5/ ESCALA:		VERIFICAÇÃO
		OMLC
		PROPRIETÁRIO: PREFEITURA MUNICIPAL DE CRUZEIRO PROJETO: REVITALIZAÇÃO DO TÚNEL DA MANTIQUEIRA E ENTORNOS ENDEREÇO: ESTRADA DE FERRO CRUZEIRO SOLEDADE KM24 / ESTRADA MUNICIPAL CRZ322 PROPRIETÁRIO: THALES GABRIEL FONSECA CPF: 041.194.948-84 SECRETÁRIO MUNICIPAL DE DESENVOLVIMENTO ECONÔMICO E TURISMO LUIZ GUSTAVO RODRIGUES DE SOUZA CPF: 001.153.178-40 PROJETO: <i>Olivia Mendes Leal Costa</i> PROPRIETÁRIO: OLÍVIA MENDES LEAL COSTA ARQUITETA E URBANISTA CAU 452.683-5 RRT 124747899
QUADRO DE ÁREAS		APROVAÇÃO
ÁREA TOTAL DO TERRENO: 56245,00m²		