

PLANTA BAIXA
CONSTRUIR / DEMOLIR
ESCALA 1:50

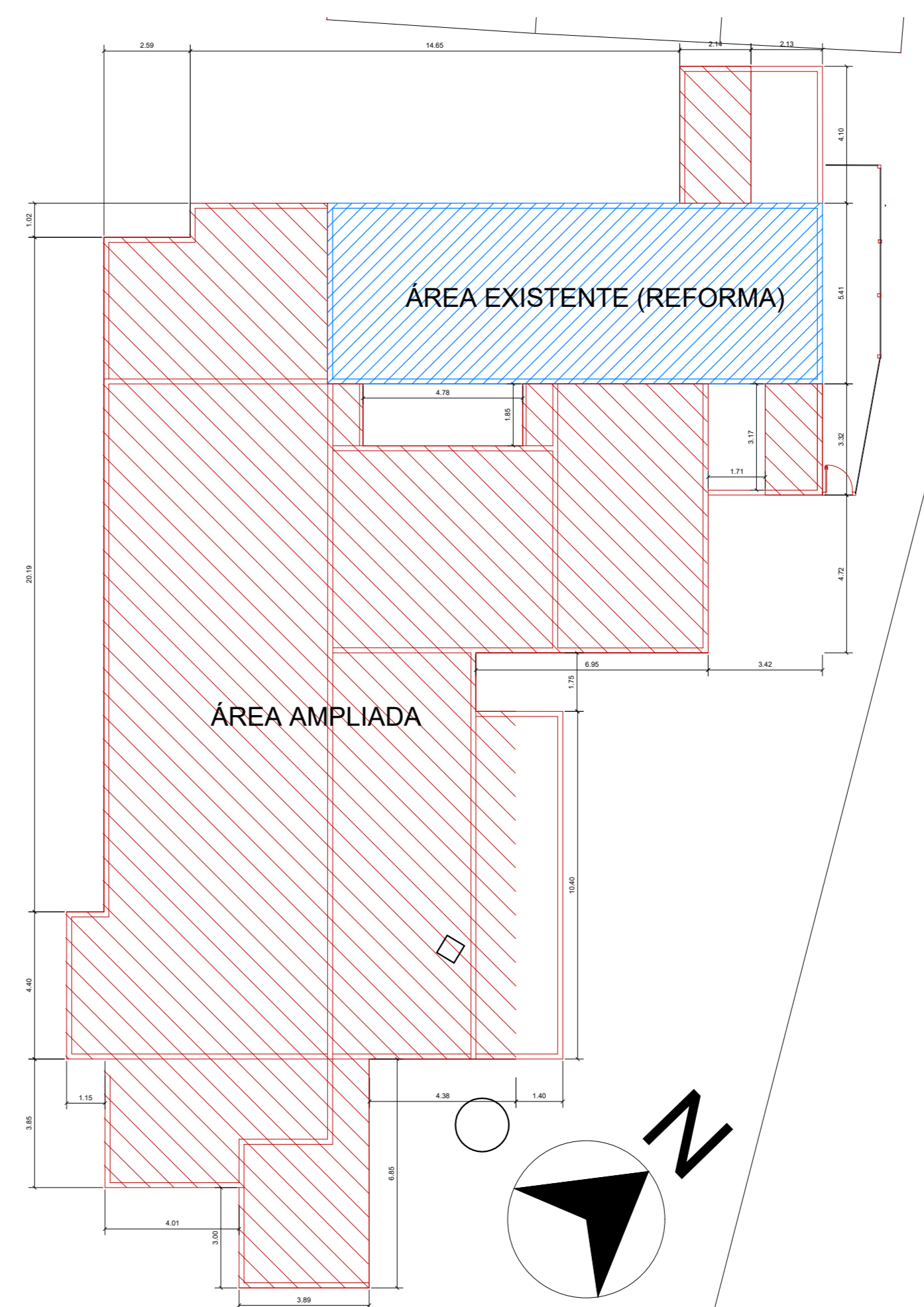

PLANTA DE LOCAÇÃO
ESCALA 1:150

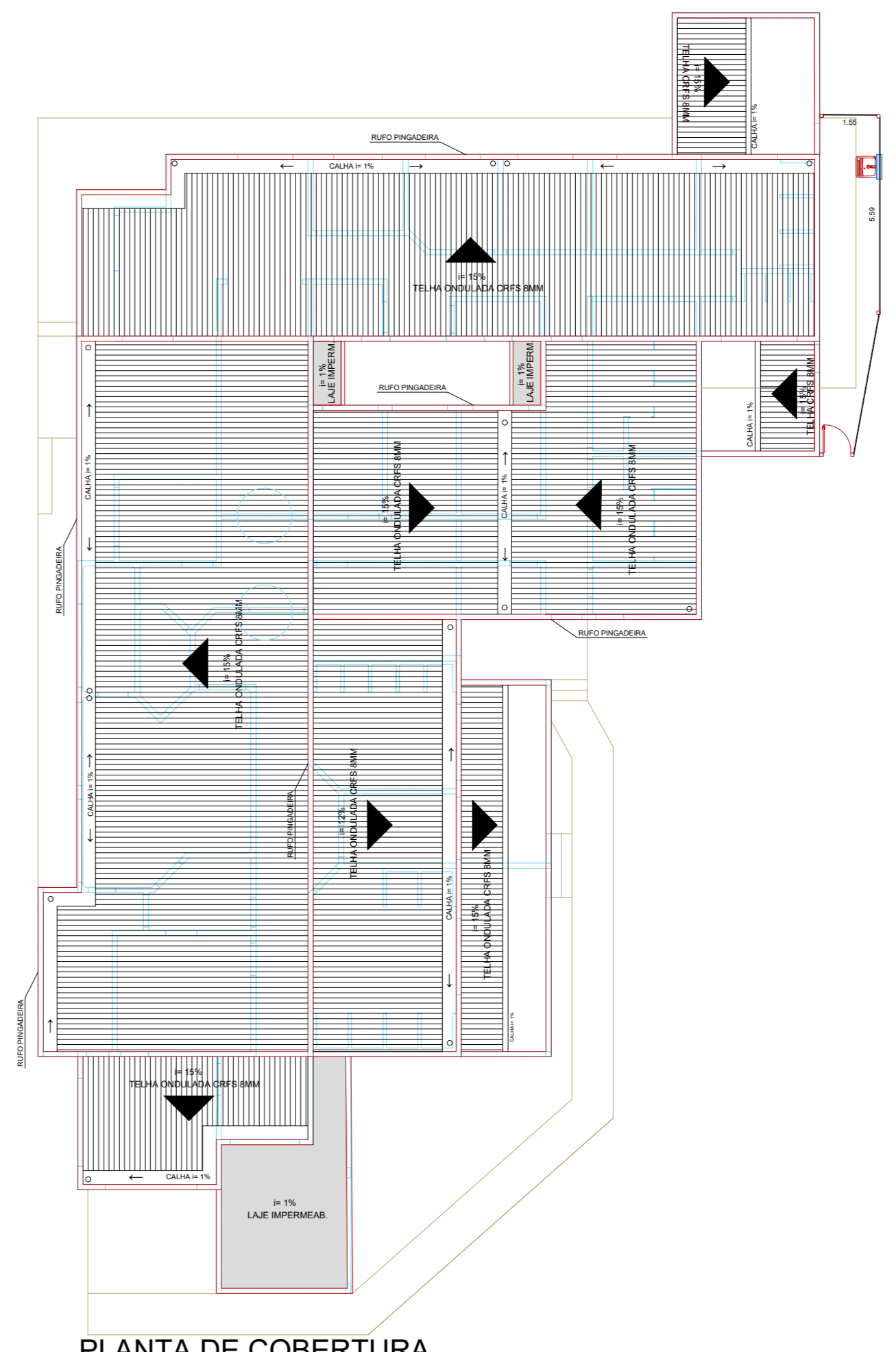

PLANTA DE COBERTURA
ESCALA 1:150

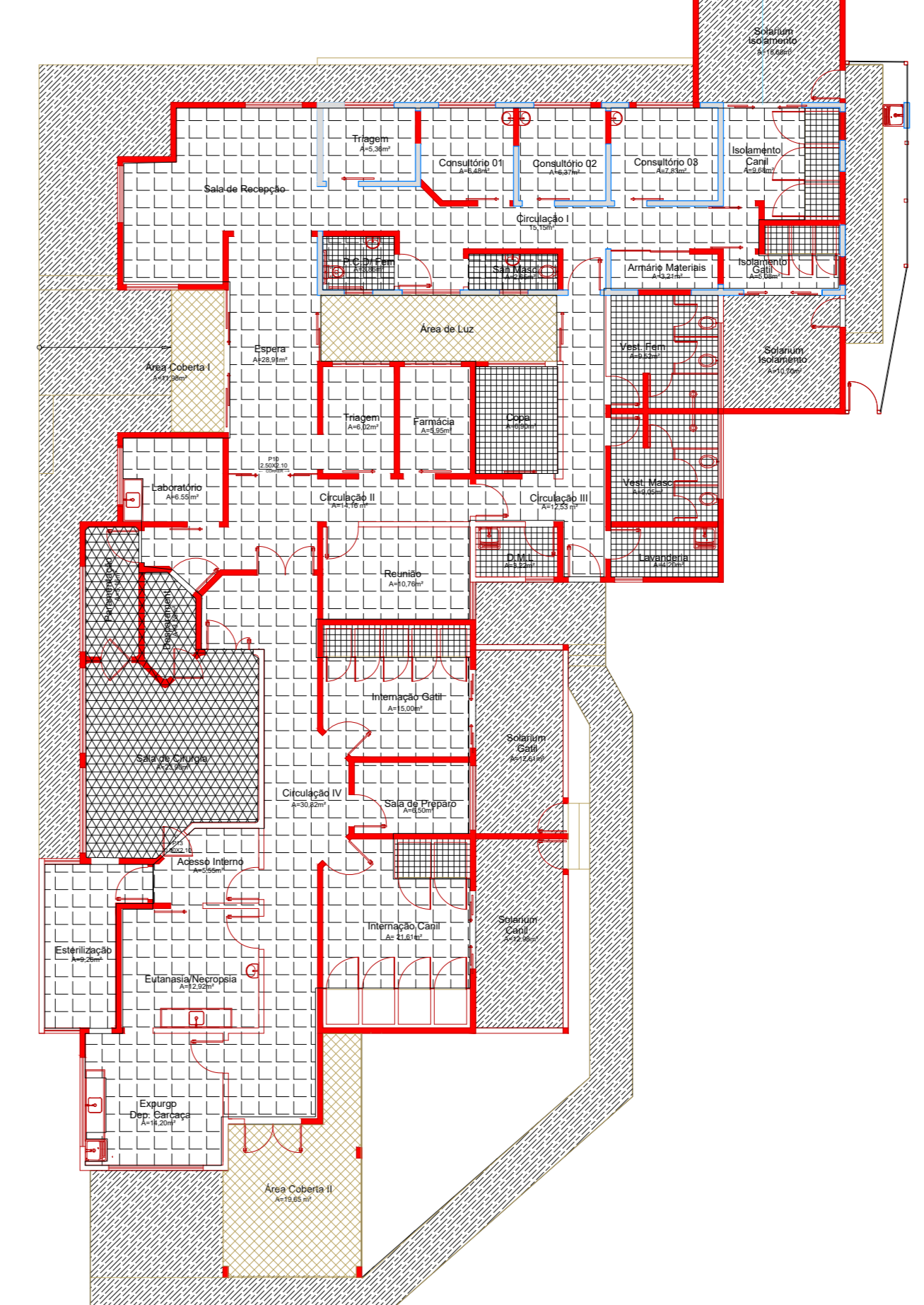

PLANTA DE PISO
ESCALA 1:150

LEGENDA CONSTRUIR / DEMOLIR / PRESERVAR

| | |
|---------------|--|
| [Red Line] | ALVENARIA EXISTENTE - MANTER |
| [Yellow Line] | A DEMOLIR ALVENARIA / A RETIRAR ACESSÓRIOS E ESQUADRIAS |
| [Red Line] | A CONSTRUIR ALVENARIA / A INSTALAR DIVISÓRIAS, ESQUADRIAS E ACESSÓRIOS |

LEGENDA DE TIPOLOGIA DE PISOS

| | |
|-----------------------|------------------------------|
| [Grid Pattern] | PISO CERÂMICO ÁREA INTERNA |
| [Cross-hatch Pattern] | PISO CERÂMICO ÁREAS MOLHADAS |
| [Diagonal Lines] | PISO CERÂMICO ÁREA EXTERNA |
| [Dotted Pattern] | PISO VINÍLICO |
| [Horizontal Lines] | PISO CONCRETO DESEMPENADO |

TABELA DE ACABAMENTOS

| PISO | DESCRIÇÃO |
|------|--|
| 01 | PLACA CERÂMICA PIS AREA INTERNA ACETINADO (A DEFINIR MODELO/ COR) |
| 02 | PLACA CERÂMICA PIS AREA EXTERNA ANTIDERRAPANTE (A DEFINIR MODELO/ COR) |
| 03 | PISO VINÍLICO EM MANTA (A DEFINIR COR) |
| 04 | PISO EM CONCRETO ACABAMENTO DESEMPENADO |

QUADRO GERAL DE ESQUADRIAS

| ESQUADRIA | CÓD. | LARG. | ALT. | PERFIL | DESCRIÇÃO | QTD |
|-----------|------|-------|------|--------|---|-----|
| PORTAS | P01 | 0,62 | 1,60 | | PORTA VENEZIANA DE ABRIR EM ALUMINIO NATURAL 01 FOLHA | 06 |
| | P02 | 0,90 | 2,10 | | PORTA VENEZIANA DE ABRIR EM ALUMINIO BRANCO 01 FOLHA | 05 |
| | P03 | 0,90 | 2,10 | | PORTA VENEZIANA DE ABRIR EM ALUMINIO BRANCO 01 FOLHA | 12 |
| | P04 | 0,90 | 2,10 | | PORTA DE ABRIR (PIVOTANTE) EM VIDRO TEMPERADO INCOLOR 10MM 01 FOLHA | 07 |
| | P05 | 1,80 | 2,10 | | PORTA DE ABRIR (PIVOTANTE) EM VIDRO TEMPERADO INCOLOR 10MM 02 FOLHAS | 02 |
| | P06 | 0,90 | 2,10 | | PORTA DE CORRER EM VIDRO TEMPERADO ADESIVADO (FOSCOS) 10MM 01 FOLHA | 07 |
| | P07 | 1,80 | 2,50 | | PORTA DE CORRER EM VIDRO TEMPERADO INCOLOR 10MM 02 FOLHAS (1,80 X 2,10) COM BANDEIRA FIXA | 02 |
| | P08 | 2,50 | 2,10 | | PORTA DE CORRER EM VIDRO TEMPERADO INCOLOR 10MM 04 FOLHAS | 01 |
| | P09 | 3,60 | 2,50 | | PORTA DE CORRER EM VIDRO TEMPERADO INCOLOR 10MM 04 FOLHAS | 01 |
| | P10 | 2,20 | 2,10 | | PORTA DE CORRER EM VIDRO TEMPERADO INCOLOR 10MM 04 FOLHAS | 04 |
| | P11 | 0,60 | 2,10 | | PORTA DE ABRIR MODELO V&V EM ABS COM VEEDAÇÃO BRANCA 01 FOLHA | 02 |
| | P12 | 1,20 | 2,10 | | PORTA VENEZIANA DE ABRIR EM ALUMINIO BRANCO 02 FOLHAS (0,60X2,10) | 01 |
| | P13 | 2,20 | 2,10 | | PORTA DE CORRER EM ALUMINIO TIPO LAMBRI BRANCO 02 FOLHAS | 01 |
| | P14 | 0,80 | 2,10 | | PORTÃO TUBULAR EM TELA DE AÇO 01 FOLHA | 05 |
| JANELAS | J01 | 0,80 | 0,80 | 1,30 | JANELA TIPO MAXIMAR EM CAIXILHO DE ALUMINIO BRANCO 01 SEÇÃO | 02 |
| | J02 | 0,80 | 0,80 | 1,60 | JANELA TIPO MAXIMAR EM CAIXILHO DE ALUMINIO BRANCO 01 SEÇÃO | 02 |
| | J03 | 1,70 | 0,80 | 1,80 | JANELA TIPO MAXIMAR EM CAIXILHO DE ALUMINIO BRANCO 02 SEÇÕES | 03 |
| | J04 | 2,40 | 0,50 | 2,20 | JANELA TIPO MAXIMAR EM CAIXILHO DE ALUMINIO BRANCO 03 SEÇÕES | 02 |
| | J05 | 1,80 | 0,40 | 2,30 | JANELA FIXA EM CAIXILHO DE ALUMINIO BRANCO 01 FOLHA | 02 |
| | J06 | 1,00 | 1,00 | 1,60 | JANELA DE CORRER EM CAIXILHO DE ALUMINIO BRANCO 02 FOLHAS | 02 |
| | J07 | 1,00 | 1,20 | 0,90 | JANELA DE CORRER EM CAIXILHO DE ALUMINIO BRANCO 02 FOLHAS | 01 |
| | J08 | 1,60 | 1,20 | 1,10 | JANELA DE CORRER EM CAIXILHO DE ALUMINIO BRANCO 02 FOLHAS | 10 |
| | J09 | 2,40 | 1,00 | 1,60 | JANELA DE CORRER EM CAIXILHO DE ALUMINIO BRANCO 04 FOLHAS | 04 |
| | J10 | 2,50 | 0,90 | 3,85 | JANELA TIPO BASCULANTE EM CAIXILHO DE ALUMINIO BRANCO 06 SEÇÕES | 05 |

PROJETO DE ARQUITETURA FOLHA 1/1

OBRA: REFORMA E AMPLIAÇÃO DO CENTRO DE APOIO AO ANIMAL (CEAN)

ASSUNTO: PLANTAS: BAIXA, IMPLANTAÇÃO ESCALA INDICADAS IMPRESSÃO AO

LOCAL: RODO DEPUTADO NESSRALLA RUIBEZ, SP 058, Nº 2760 VL. JUVENAL - CRUZERO/SP

SITUAÇÃO S/ ESCALA

QUADRO DE ÁREAS (m²)

| | |
|-----------------|-------------|
| TERRENO | 19241,64 m² |
| ÁREA A REFORMAR | 80,12 m² |
| ÁREA A AMPLIAR | 408,41 m² |
| ÁREA TOTAL | 488,53 m² |

TAXA DE OCUPAÇÃO 2,53%

ÁREA PERMEÁVEL 97,47%

RESPONSÁVEL TÉCNICO
PAULO CEZAR FELIX JUNIOR
CREA: 505.288.266-8