

1 TÉRREO
PLANTA DE IMPLANTAÇÃO
ESCALA: 1/100

RUA MARIO MARTINS DE OLIVEIRA

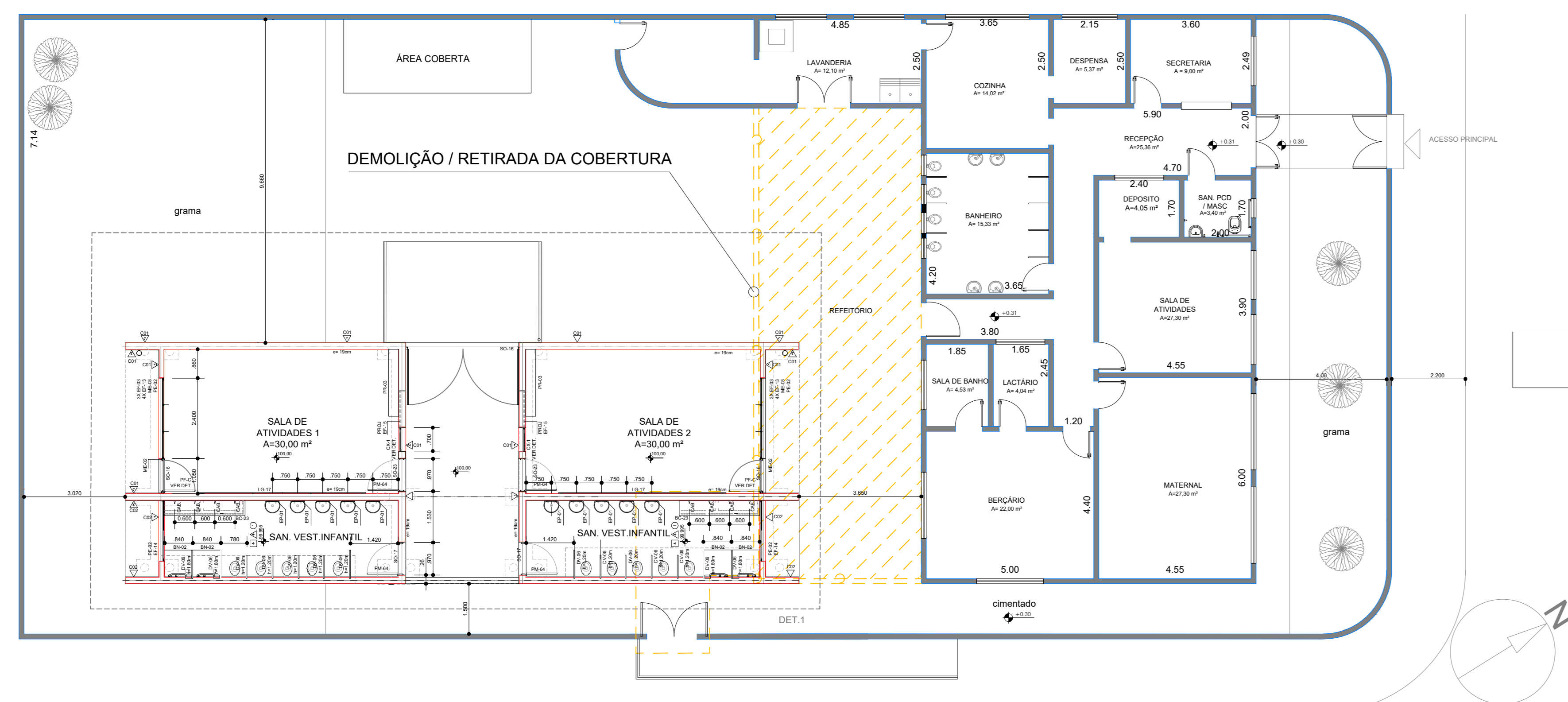

2 TÉRREO
PLANTA BAIXA
ESCALA: 1/100

LEGENDA

	CONSERVAR
	DEMOLIR/REMOVER
	CONSTRUIR (MÓDULO FDE)

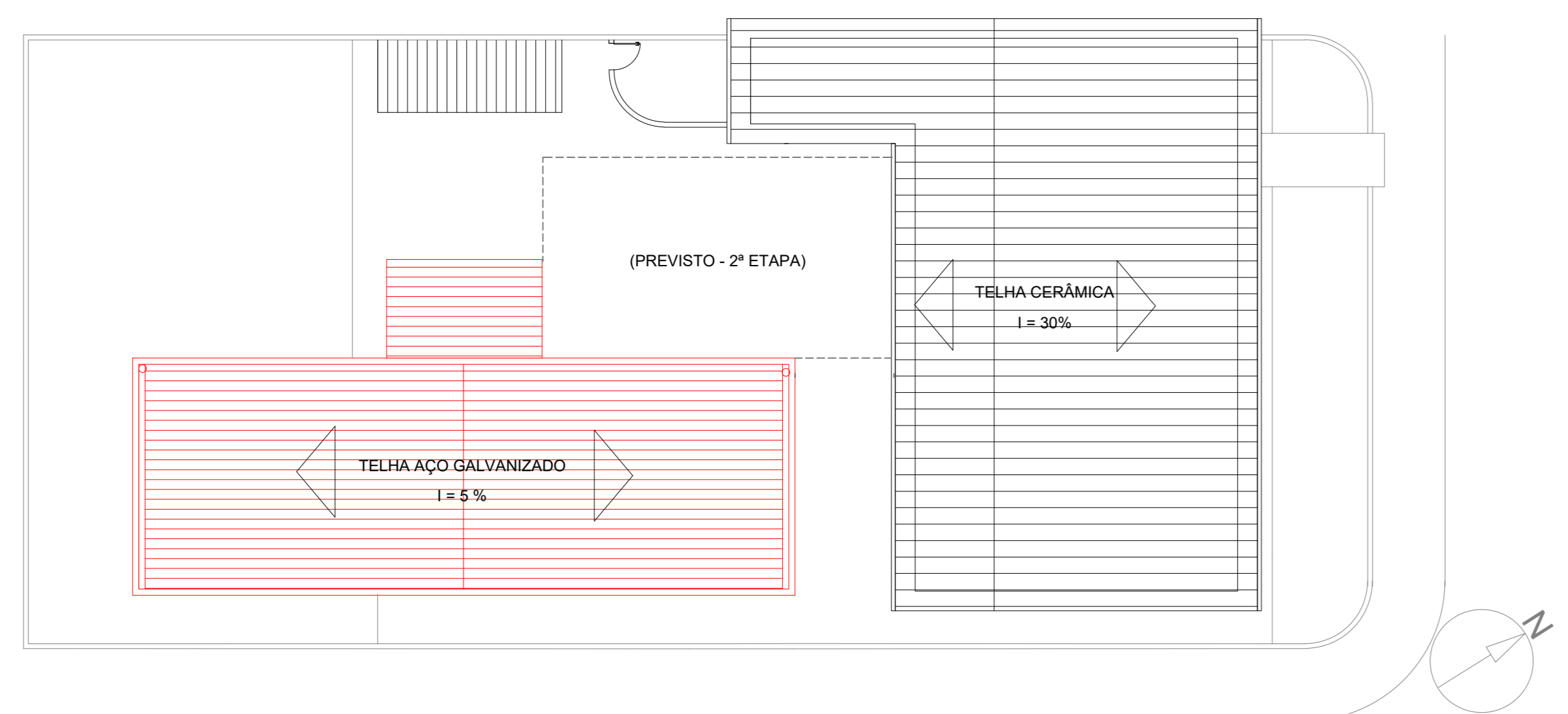

3 TÉRREO
PLANTA DE COBERTURA
ESCALA: 1/150

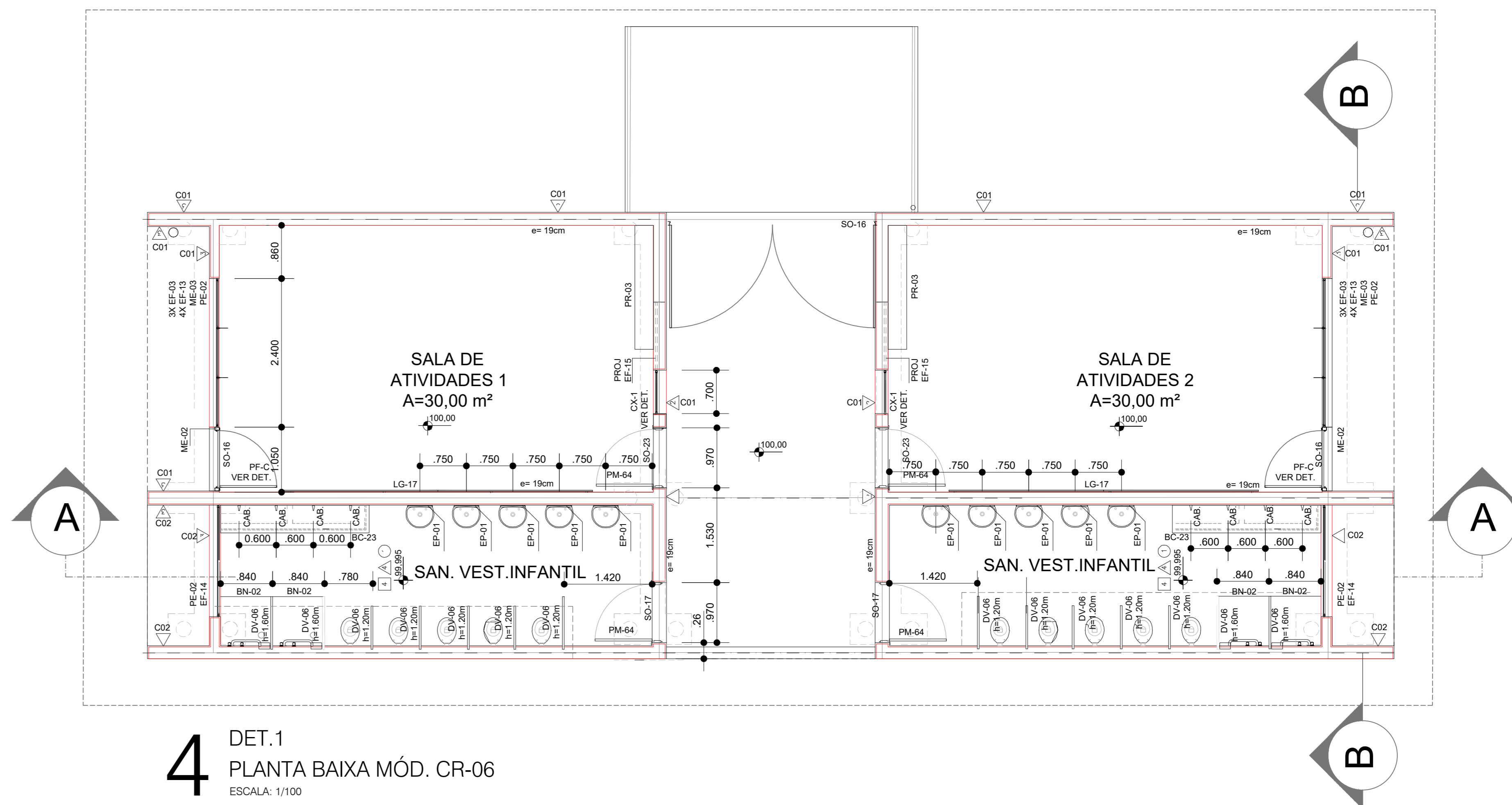

4 DET.1
PLANTA BAIXA MÓD. CR-06
ESCALA: 1/100

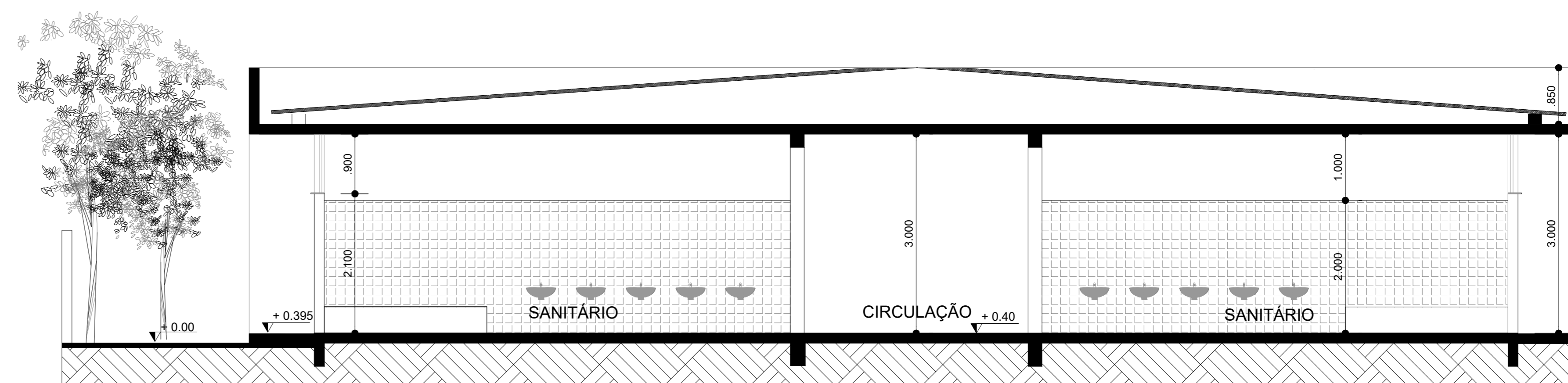

5 DET.1
CORTE - AA
ESCALA: 1/50

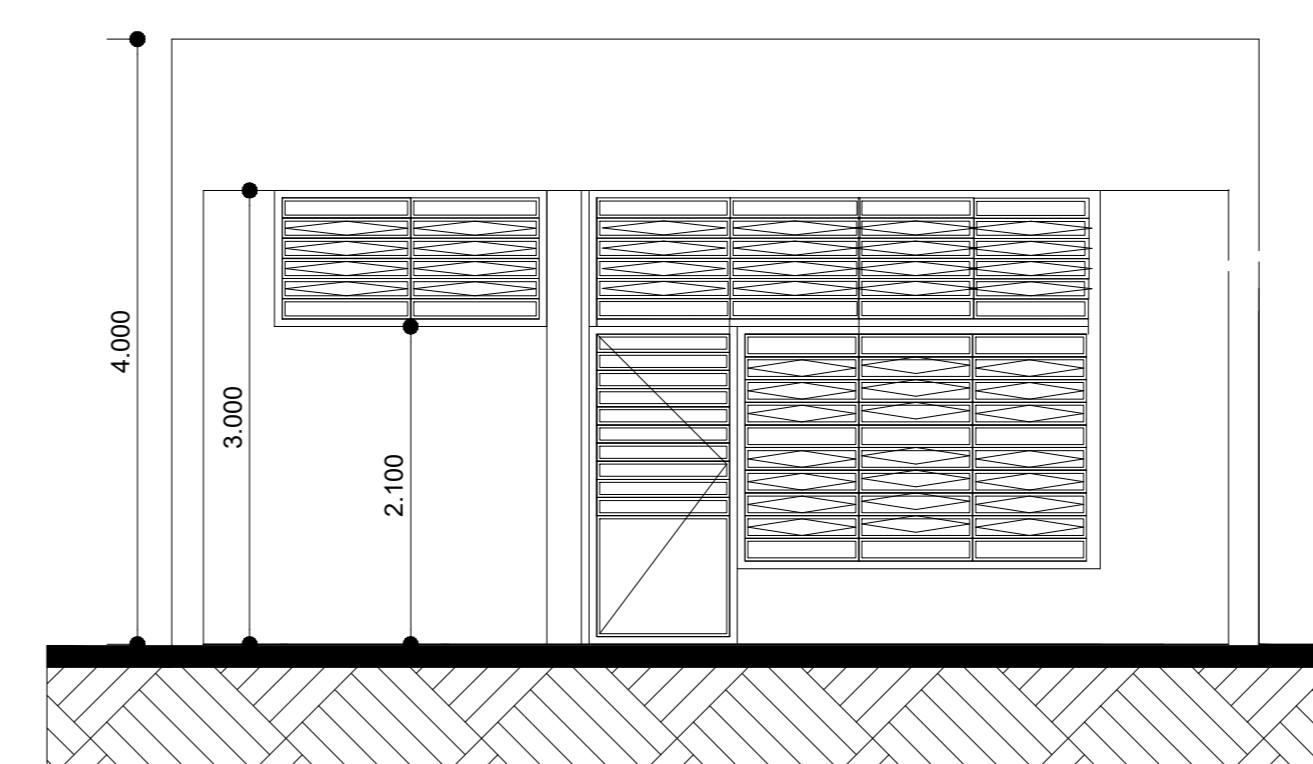

6 DET.1
CORTE BB
ESCALA: 1/50

QUADRO DE ESQUADRIAS - AMPLIAÇÃO MÓDULO CR 06 FDE

ESQUADRIAS DE FERRO:	
EF-03 (v6) ESQUADRIA DE FERRO 90X150CM (Sala de Atividades à construir)	
EF-13 (v8) ESQUADRIA DE FERRO 90X90CM (Sala de Atividades à construir)	
EF-14 (v2) ESQUADRIA DE FERRO 180X90CM (Sanitários à construir)	
EF-15 (v2) ESQUADRIA DE FERRO medr em m2 (Sala de Atividades à construir)	
EF-05 (v2) ESQUADRIA DE FERRO medr em m2 (Circulação)	
PORTAS:	
PM - S4 (v4) PORTA DE MADEIRA L=92 CM (Sala de Atividades e Sanitários à construir)	
PF - C (v2) PORTA DE FERRO L=90 CM ADAPTADA DO MODELO PF-27 (Sala de Atividades à construir)	
MONTANTES:	
ME -02 (em metros) MONTANTE ESTRUTURAL VERTICAL PARA ESQUADRIAS	
ME -03 (em metros) MONTANTE ESTRUTURAL HORIZONTAL PARA ESQUADRIAS	
OBSERVAÇÃO:	
AS ESQUADRIAS DE FERRO, PORTAS E MONTANTES VER DETALHAMENTO NAS PLANTAS DO MÓDULO CR-06 E INFORMAÇÕES COMPLEMENTARES NO MEMORIAL DESCRITIVO E CATALOGOS DE COMPONENTES FDE	

NOTAS GERAIS

01- ESTE PROJETO ATENDE AOS ARTIGOS 10, 11, 12, 26, 44, 45 E 50 DO DECRETO 12.307/98 DO CONGREG. SANITÁRIO.
02- EXISTE REDE DE ÁGUA POTÁVEL NO LOCAL.
03- O LIXO SERÁ COLETADO PELA COLETA PÚBLICA MUNICIPAL.
04- O ESGOTO SERÁ LANÇADO NA REDE COLETOIRA EXISTENTE.
05- AS ÁGUAS PLUVIAIS SERÃO CAPTADAS ATRAVÉS DE CALHAS E CONDUTORES ATÉ A CAIXA DE PASSAGEM. EM TUBULAÇÃO ADEQUADA, E DIRECIONADA A SARNETA DA VIA PÚBLICA, PASSANDO POR BAIXO DA CALÇADA.
06- PAREDES COTADAS CONFORME PROJETO

PROJETO DE ARQUITETURA		FOLHA 1/1
<p>CRUZEIRO/SP</p> <p>OBJETO: PROJETO PARA AMPLIAÇÃO DE CHEQUE EXISTENTE - EMEI MARIA RODRIGUES</p> <p>ENDEREÇO: RUA IPIRANGA, 1862 - VILA SÃO JUDAS TADEU CRUZEIRO - SP</p> <p>INSCRIÇÃO CADASTRAL: 4 247 0300 002</p> <p>SITUAÇÃO S/ ESCALA</p> <p>LOCAL: RUA IPIRANGA 1862 - VILA SÃO JUDAS TADEU</p>		
<p>QUADRO DE ÁREAS (m²)</p> <p>TERRENO 767,58 m²</p> <p>EXISTENTE 183,99 m²</p> <p>À CONSTRUIR 139,50 m²</p> <p>ÁREA CONSTRUÍDA 444,09 m²</p> <p>ÁREA LIVRE 323,49 m²</p> <p>TAXA DE OCUPAÇÃO 57,85%</p>	<p>RESPONSÁVEL TÉCNICO PELA OBRA PAULO CEZAR FÉLIX JÚNIOR CREA: 506.288.265-8 ART: 28027230230360340</p>	