

PLANTA - INTERVENÇÃO

NOTAS:

- ESTE PROJETO DEVERÁ SER EXECUTADO DE ACORDO COM O MEMORIAL DESCRITIVO.
- OS ELETRODUTOS NÃO COTADOS POSSUEM DIÂMETRO INTERNO DE 3/4".
- OS CABOS DESTINADOS A PONTOS DE DADOS DEVEM SER CAT6.
- ALTURA INDICADA EM PLANTA QUE NÃO FOR POSSIVEL EXECUTAR, DEVERÁ SER ADAPTADA.
- TODAS AS INTERFERÊNCIAS C/ VIGAS, PILARES E BALDRAMES DEVERÃO SER ANALISADOS NO LOCAL PELO ENGENHEIRO RESPONSÁVEL PELA OBRA E ALTERAR CASO SEJA NECESSÁRIO.
- TODOS OS ELETRODUTOS INSTALADOS NO PISO DEVERÃO SER ENVELOPADOS E GARANTIDA A SUA ESTANQUEIDADE.
- ELETRODUTOS APARENTES DEVERÃO SER ANALISADOS NO LOCAL.
- SOBRE O FORRO, UTILIZAR ELETRODUTOS FLEXÍVEIS DE PVC PARA PROTEGER OS CONDUTORES.
- PARA AS DECIDAS ATÉ OS PONTOS TERMINAIS, UTILIZAR ELETRODUTOS RÍGIDOS METÁLICOS, CONECTANDO-OS AOS ELETRODUTOS SOBRE O FORRO COM LUVA APROPRIADA.
- TODOS OS CABOS DEVERÃO SER IDENTIFICADOS ATRAVÉS DE ANILHAS OU FITAS ESPECÍFICAS PARA ESTE FIM, NAS CAIXAS DE SAÍDA E DENTRO DO RACK DE DISTRIBUIÇÃO.
- OS PONTOS DE LÓGICA DEVERÃO SER INTERLIGADOS NOS SWITCHS, LOCALIZADOS NO RACK DE DISTRIBUIÇÃO.
- DEIXAR FOLGA DE 2M NAS SAÍDAS PARA CONEXÃO AO RACK.
- TODOS OS QUADROS DEVERAO TER PINTURA ELETROSTÁTICA E GRAU DE PROTECAO IP=55.
- DEVE SER ELABORADO O MAPA DE PONTOS DE LÓGICA.
- ESTÁ PREVISTO UM PONTO DE TELEFONIA COM LOCALIZAÇÃO A SER DEFINIDA.

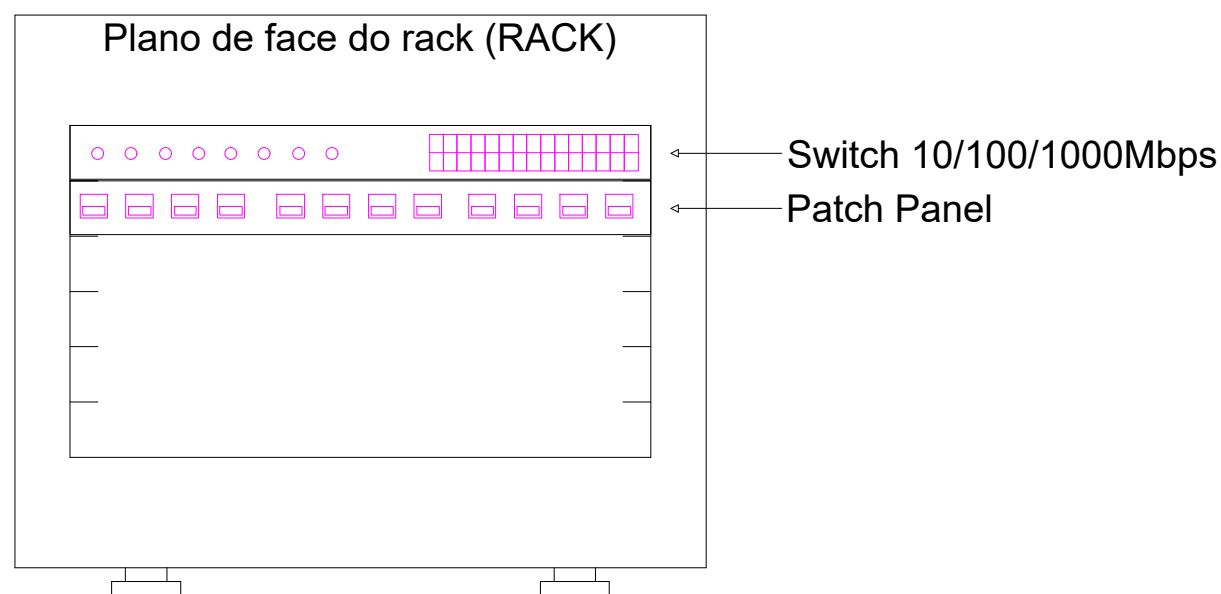

LEGENDA:

	- PONTO PARA DADOS, ALTO H=2.80M
	- PONTO PARA DADOS NO PISO
	- CAIXA EM CONCRETO PRÉ-MOLDADO
	- CAIXA DE PASSAGEM DE EMBUTIR NO PISO
	- QUADRO DE DISTRIBUIÇÃO - LAN
	- LÓGICA-ELETRODUTO REFORÇADO EMBUTIDO NO PISO
	- LÓGICA-PERFILADO PERFURADO H=2.80M
	- LÓGICA-ELETRODUTO GALVANIZADO APARENTE

PROJETO DE ELÉTRICA

FOLHA
2/3

PROPRIETARIO
PREFEITURA MUNICIPAL DE CRUZEIRO

PROJETO
REFORMA E ADEQUAÇÃO DA OFICINA PRIMITIVA PARA MUSEU DA REVOLUÇÃO CONSTITUCIONALISTA DE 1932

ENGENHEIRO
PÁTIO DA ESTAÇÃO FERROVIÁRIA CENTRAL

TÍTULO
PROJETO BÁSICO

TÍTULO
OFICINA PRIMITIVA - PLANTA DE SPDA

ESCALA
1:100 OU INDICADA

PLANTA DE SITUAÇÃO
S/ ESCALA

DATA
10/10/2024

QUADRO DE ÁREAS:
Oficina Primitiva.....1024,29m²

THALES GABRIEL FONSECA:34155494884
Assinado de forma digital por THALES GABRIEL FONSECA:34155494884
Data: 2024.11.05 12:56:03 -03'00'

PAULO CEZAR FELIX JUNIOR:34103416840
Assinado de forma digital por PAULO CEZAR FELIX JUNIOR:34103416840
Data: 2024.11.05 16:13:26 -03'00'

LUIS OTAVIO DIAS BERNARDES:40920270875
Assinado de forma digital por LUIS OTAVIO DIAS BERNARDES:40920270875
Data: 2024.11.05 16:13:26 -03'00'



PREFEITURA MUNICIPAL DE CRUZEIRO

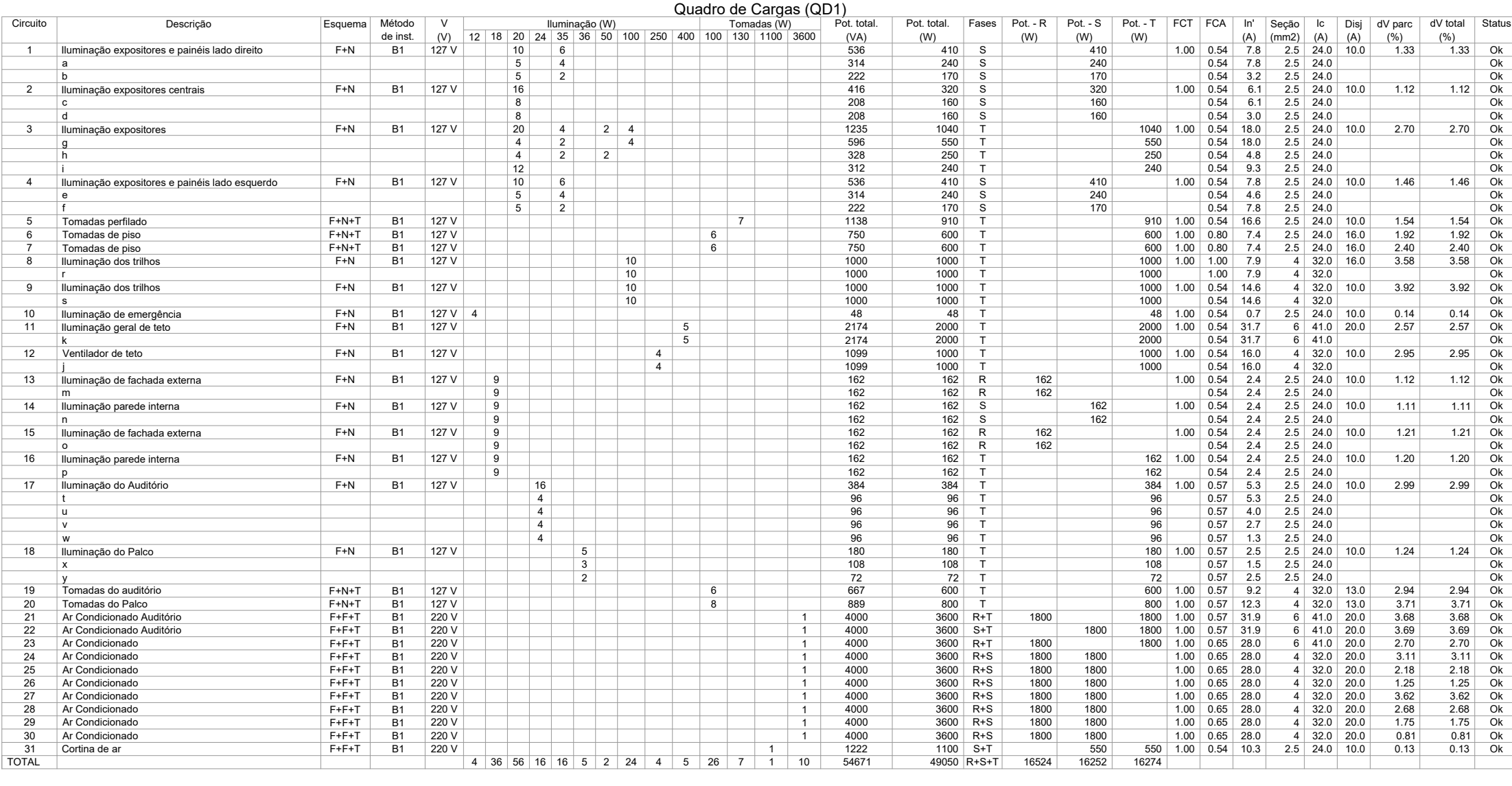
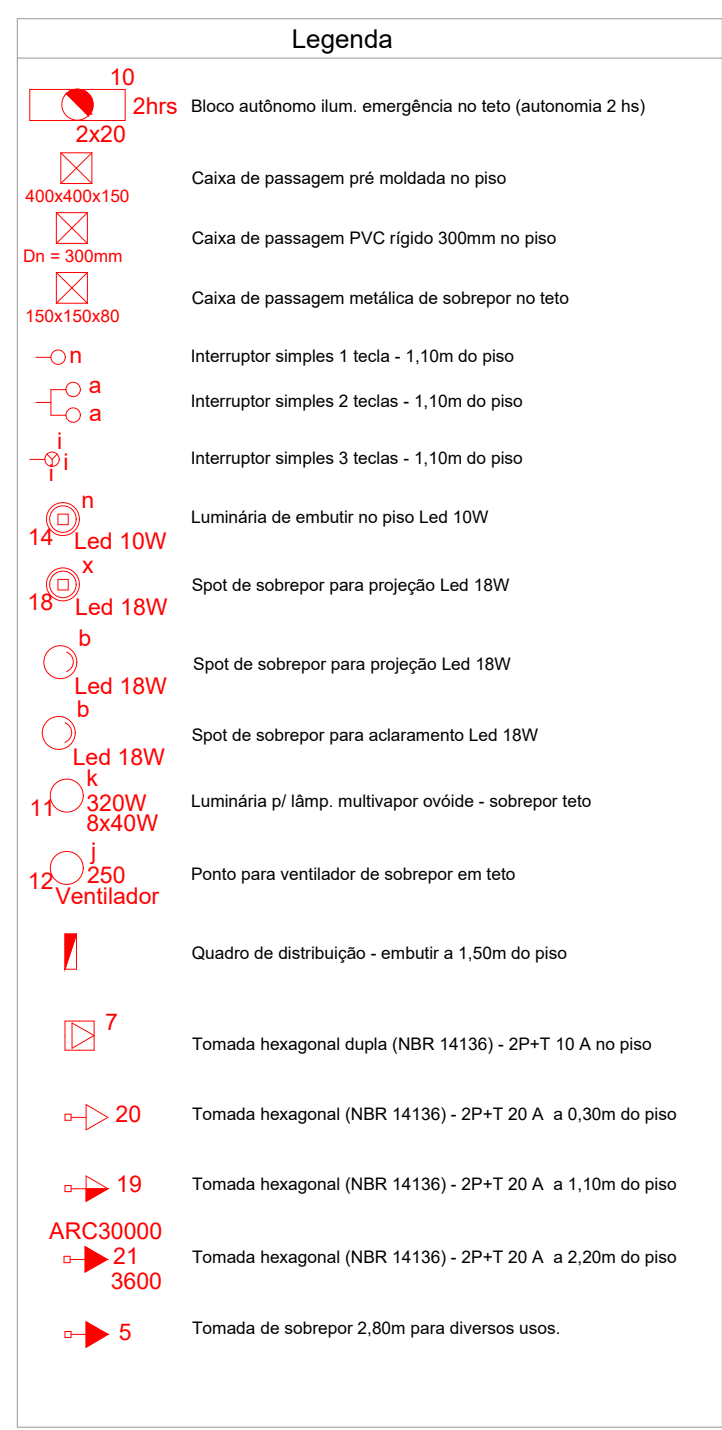

NOTAS

1. ESTE PROJETO FOI ELABORADO TENDO COMO REFERÊNCIA A NBR 5410 (INSTALAÇÕES ELÉTRICAS DE BAIXA TENSÃO).
2. ESTE PROJETO DEVERÁ SER EXECUTADO DE ACORDO COM O MEMORIAL DESCRITIVO.
3. OS CONDUTORES NÃO DEVEM POSSUIR SEÇÃO NOMINAL $\geq 2,5 \text{ mm}^2$ E ISOLAÇÃO ANTIFORNA.
4. OS CONDUTORES NÃO DEVEM POSSUIR MENOR DIÂMETRO INTERNO DE 34° .
5. FIOS E CABOS ESTÃO COTADOS em mm^2 .
6. OS CABOS PARA ENERGIA SERÃO NAS CORES – PRETO, VERMELHO E BRANCO PARA AS FASES R, S, T. – AZUL CLARO PARA NEUTRO. – VERDE PARA TERRA E – BRANCO PARA RETORNO.
7. AS TOMADAS 2P E 2P+RAIO BRASILEIRO NBR 14136 – PINOS OLINDROSOS $\phi 4,0\text{mm}$ – 10A/250V – PINOS CLINDROS $\phi 4,8\text{mm}$ – 20A/250V.
8. ALTURA INDICADA EM PLANTA QUE NÃO FOR POSSÍVEL EXECUTAR, DEVERÁ SER ADAPTADA.
9. TODOS OS CONDUTORES DE ATERRAMENTO DEVERÃO TER SEÇÕES IGUAIS AS DOS CIRCUITOS AOS QUAIS PERTENCEM OU DO CIRCUITO DE MAIOR SEÇÃO SE ESTIVEREM AGRUPADOS, NO MEMO ELÉTROTUDO, EXCETO NOS CIRCUITOS ALIMENTADOS.
10. OS CONDUTORES DEVERÃO SER IDENTIFICADOS COM PLACQUETAS FIXADAS NA PARTE EXTERNA DOS MESMOS E OS DISJUNTORES DEVERÃO RECEBER IDENTIFICAÇÃO DE SEU DESTINO.
11. NAS INTERFERÊNCIAS C/ VIGAS, PLATAS E BALDAMES DEVERÃO SER ANALISADOS NO LOCAL PELO ENGENHEIRO RESPONSÁVEL PELA OBRA E ALTERAR CASO SEJA NECESSÁRIO.
12. OS ELÉTROTUDOS INSTALADOS NO PISO DEVERÃO SER ENVELOPADOS E GANANTIDA A SUA ESTANQUEIDADE.
13. ELÉTROTUDOS APARENTEIS E LUMINÁRIAS DEVERÃO SER INSTALADOS NO LOCAL CONFORME INDICADO NO PROJETO.
14. SOBRE O FORRO, OS ELÉTROTUDOS DEVEM SER GALVANIZADOS DO TIPO LEVE CONFORME OS DIÂMETROS INDICADOS.
15. PARA AS DESCIDAS ATRÁS DE PONTAS DE TOMADA E CONDUTORES, UTILIZAR ELÉTROTUDOS GALVANIZADOS METÁLICOS TIPO LEVE, CONECTANDO-OS AOS PERFILADOS, ELÉTROCABOS OU CAIXAS DE PASSAGENS AERÉAS DE SOBRIOR COM CONJUNTORES APROPRIADOS.
16. OS APANHADORES DESTINADOS A ILUMINAÇÃO DO GALPÃO DEVERÃO SER FIXADOS OU APANHADORES NOS TRINCHES E PERFILADOS ADEQUADOS DE ACORDO COM A POSIÇÃO DE SEUS RESPECTIVOS CIRCUITOS DE ALIMENTAÇÃO.
17. TODOS OS CABOS DEVERÃO SER IDENTIFICADOS ATRAVÉS DE ANÁLISES OU LISTAS ESPECÍFICAS PARA ESTE FIM, NAS CAIXAS DE SAÍDA (TOMADAS), DENTRO DOS QUADROS DE DISTRIBUIÇÃO, INTERIOR DAS ELÉTROCABAS E CAIXAS DE PASSAGEM.
18. TODOS OS QUADROS DEVERÃO TER PINTURA ELÉTROLÁTICA E GRAU DE PROTEÇÃO IP-55.
19. ATERRAR QUADROS DE DISTRIBUIÇÃO.
20. O ATERRAMENTO DO QUADRO DE DISTRIBUIÇÃO DEVE SER INTERLIGADO À MALHA DE ATERRAMENTO DO SPDA.
21. TODAS LUMINÁRIAS, PARTES METÁLICAS E EQUIPAMENTOS DE AR CONDICIONADO DEVERÃO SER ATERRADOS.
22. INSTALAR PRA REÍNDICES DE SURTO SURTA – 127V E 208V CONFORME DIAGRAMA UNIFILAR DESTTE PROJETO.
23. FIXAR DIAGRAMA UNIFILAR DE POTÊNCIA E FUNCIONAL NA PARTE INTERNA DA PORTA DO QUADRO.
24. TODOS OS CIRCUITOS RESERVADOS QUANDO FOROS USADOS, MANTER ATENÇÃO EM RELAÇÃO AOS CIRCUITOS QUE UTILIZAM DISPOSITIVO "DIF", PARA CONTINUAR MANTENDO A PROTEÇÃO PROPORCIONADA PELO DISPOSITIVO.
25. PARA ACRESCIMO DE CARGA NO QUADRO, DEVERÁ SEMPRE SER OBSERVADO SE A PROTEÇÃO E O ALIMENTADOR DO QUADRO ATENDEM A ESSES ALIMENTOS DE CARGAS.



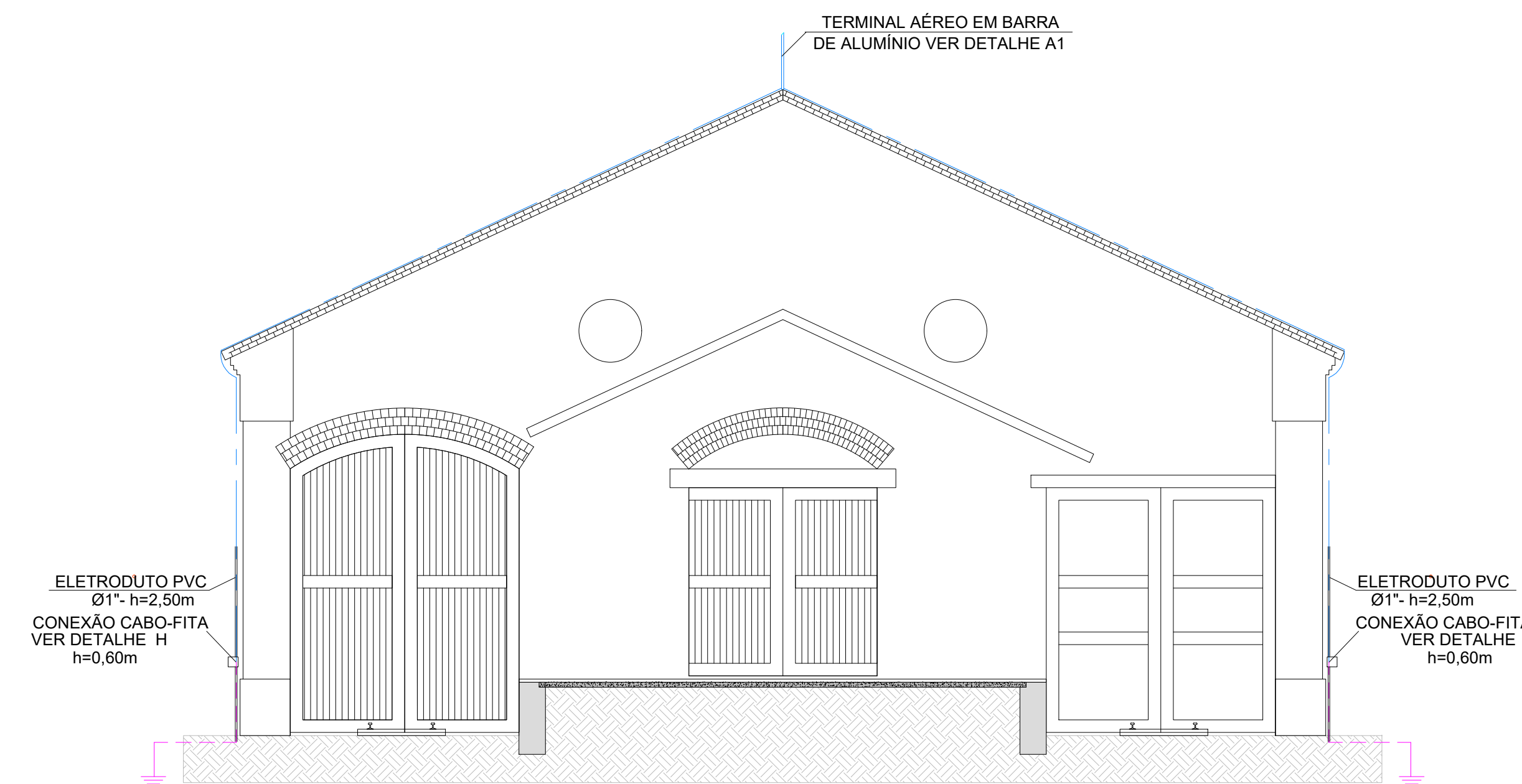
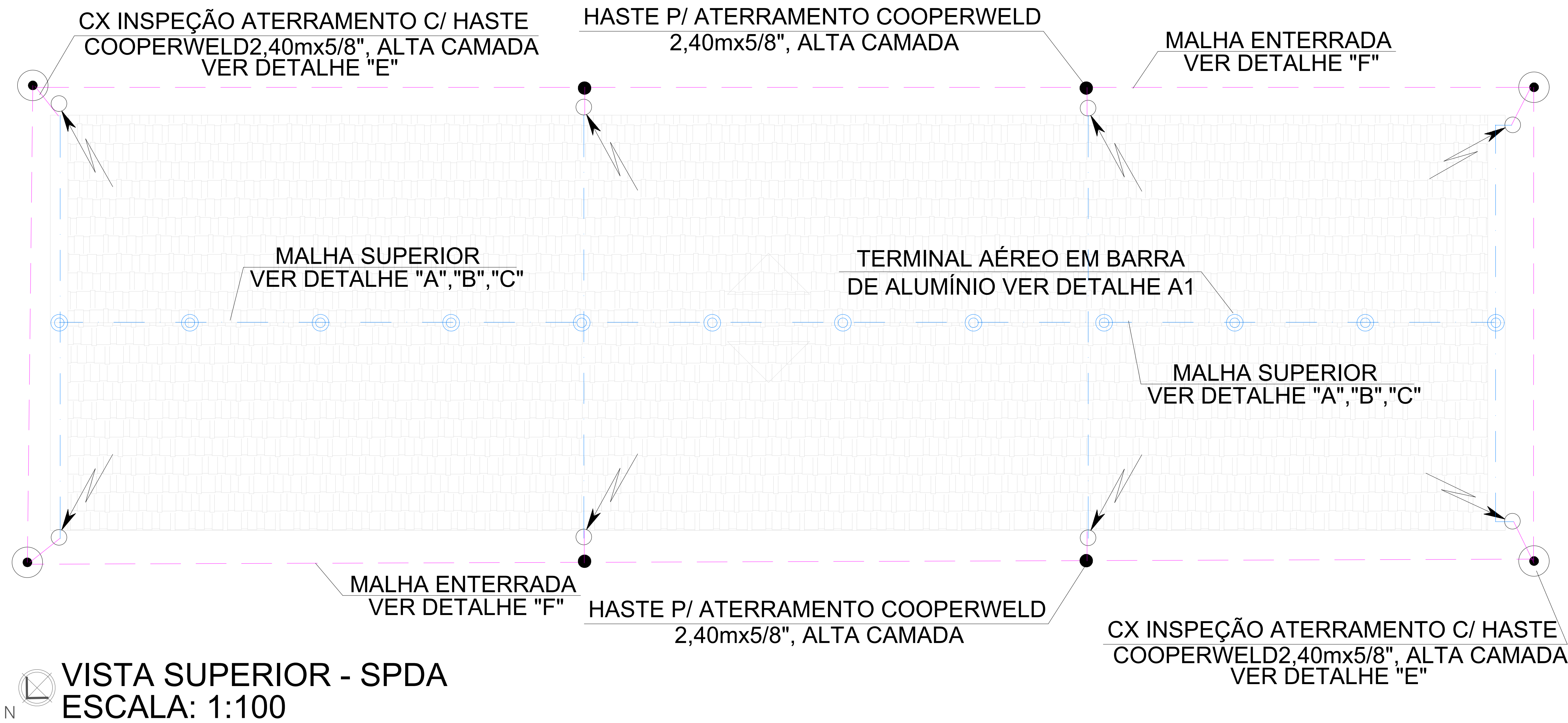

PLANTA DE COBERTURA - OFICINA PRIMITIVA

NOTAS:

- TODAS AS CONEXÕES DO ATERRAMENTO DEVERÃO SER EXECUTADAS COM CONECTOR ADEQUADO E/OU SOLDA EXOTÉRMICA
- ADEQUAR A MALHA SUPERIOR ÀS CARACTERÍSTICAS DAS COBERTURAS, GUIA EM PLATIBANDAS OU CUMEEIRAS DA MESMA
- A MALHA INFERIOR DEVERÁ ESTAR A UMA PROFUNDIDADE MÍNIMA DE 0,50M (VER DETALHE F)
- RESISTÊNCIA DO ATERRAMENTO NÃO DEVERÁ ULTRAPASSAR 10 OHMS EM QUALQUER ÉPOCA DO ANO
- O SISTEMA DE PROTEÇÃO CONTRA DESCARGAS ATMOSFÉRICAS DEVERÁ SER INTERLIGADO ATRAVÉS DE CABO DE COBRE NÚ #50,0mm²
- TODAS AS ESTRUTURAS METÁLICAS EXISTENTES NAS COBERTURAS DA EDIFICAÇÃO (ANTENAS, ESCADAS,CALHA, MASTROS,ETC.) DEVERÃO SER INTERLIGADOS AO PONTO MAIS PRÓXIMO DO SISTEMA DE CAPTAÇÃO PARA EQUALIZAÇÃO DE POTENCIAL E ESCOAMENTO DE ALGUMA POSSÍVEL DESCARGA
- DEVERÃO SER UTILIZADOS, NO SISTEMA DE CAPTAÇÃO, TERMINAIS AÉREOS COLOCADOS A CADA 6 METROS(MÁX). ESSES TERMINAIS DIMINUIRÃO A PROBABILIDADE DE A MALHA CAPTORA SER DANIFICADA NOS PONTOS DE IMPACTO
- EM LOCAIS DE FÁCIL ACESSO DE PESSOAS, OS CABOS DE DESCIDA DEVERÃO SER PROTEGIDOS POR TUBOS DE PVC DE 1"
- TODAS AS TUBULAÇÕES METÁLICAS QUE CRUZAREM COM O ANEL DE ATERRAMENTO DEVERÃO SER INTERLIGADAS A ESSE NO PONTO DE CRUZAMENTO
- O SISTEMA DEVERÁ TER UMA MANUTENÇÃO PREVENTIVA ANUAL E SEMPRE QUE ATINGIDO POR DESGARGAS POR DESCARGA ATMOSFÉRICA, PARA VERIFICAR EVENTUAIS IRREGULARIDADES E GARANTIR A EFICIÊNCIA DO SPDA
- NÃO É FUNÇÃO DO SPDA A PROTEÇÃO DE EQUIPAMENTOS ELETRO-ELETRÔNICOS. PARA TAL, OS INTERESSADOS DEVERÃO INSTALAR SUPRESSORES DE SURTOS INDIVIDUAIS (PROTETORES DE LINHA)
- ADEQUAR FIXAÇÃO DE FITAS E CAPTORES AÉREOS AO TIPO DE TELHA UTILIZADA NO LOCAL
- ESTE PROJETO NÃO PODERÁ SOFRER MODIFICAÇÕES SEM A PRÉVIA AUTORIZAÇÃO DO PROJETISTA

SIMBOLOGIA	LEGENDA
●	HASTE P/ ATERRAMENTO COOPERWELD 2,40mx5/8", ALTA CAMADA
●	CAIXA DE INSPEÇÃO DE ATERRAMENTO 250x250mm C/ TAMPA METÁLICA REFORÇADA (VER DETALHE E)
○	TERMINAL AÉREO EM BARRA DE ALUMÍNIO h=600mm, VER DETALHE A1
---	FITA DE ALUMÍNIO 7/8" x 1/8" (MALHA SUPERIOR), VER DETALHES A,B e C
---	CORDOALHA DE COBRE NÚ #50mm² (MALHA ENTERRADA), VER DETALHE F
↙	DESCIDA PARA ATERRAMENTO EM MALHA ENTERRADA, VER NOTA 1
↘	FITA DE ALUMÍNIO QUE DESCE

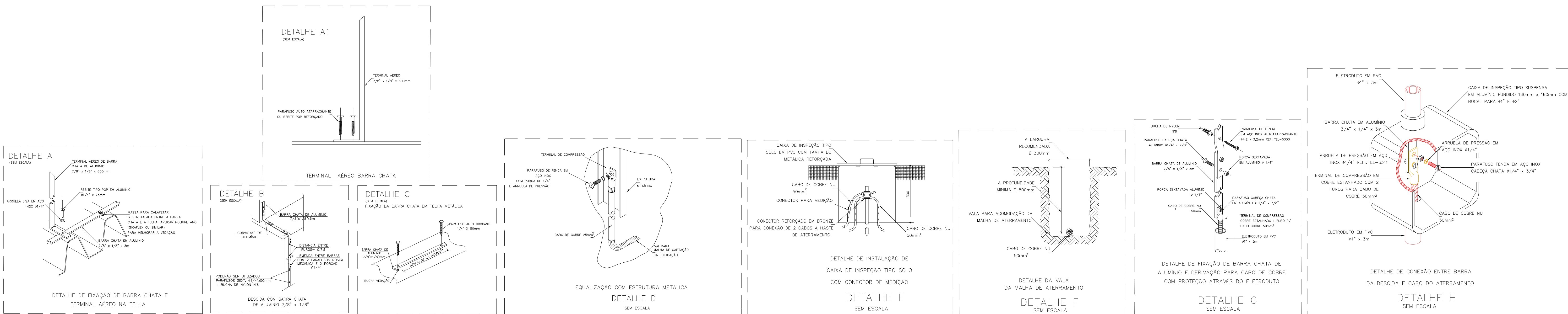

PROJETO DE ELÉTRICA

FOLHA 3/3

PROPRIETÁRIO
PREFEITURA MUNICIPAL DE CRUZEIRO

PROJETO
REFORMA E ADEQUAÇÃO DA OFICINA PRIMITIVA PARA MUSEU DA REVOLUÇÃO CONSTITUCIONALISTA DE 1932

ENDEREÇO
PÁTIO DA ESTAÇÃO FERROVIÁRIA CENTRAL

TÍTULO
PROJETO BÁSICO

TÍTULO
OFICINA PRIMITIVA - PLANTA DE SPDA

ESCALA
1:100 OU INDICADA

DATA
10/10/2024

THALES GABRIEL
FONSECA:34155
494884

Assinado de forma digital por THALES GABRIEL FONSECA:34155494884
Data: 2024.11.05 12:10:59 -03'00'

PROPRIETÁRIO
PREFEITURA MUNICIPAL DE CRUZEIRO

PROPRIETÁRIO
PREFEITO MUNICIPAL, THALES GABRIEL FONSECA

PROPRIETÁRIO
CPF: 341.554.948-84

PROPRIETÁRIO
PAULO CEZAR FÉLIX JÚNIOR:3410341684

PROPRIETÁRIO
CPF: 341.034.168-4

PROPRIETÁRIO
PAULO CEZAR FÉLIX JÚNIOR

PROPRIETÁRIO
CPF: 341.034.168-4

LOUIS OTAVIO DIAS
BERNARDES:4092
0270875

Assinado de forma digital por LOUIS OTAVIO DIAS BERNARDES:40920270875
Data: 2024.11.04 16:33:52 -03'00'

RESPONSÁVEL TÉCNICO DO PROJETO
GIOVANI FERNANDO COSTA

RESPONSÁVEL TÉCNICO DO PROJETO
ENGENHEIRO ELETRICISTA

RESPONSÁVEL TÉCNICO DO PROJETO
CREA-SP: 58021958-8

RESPONSÁVEL TÉCNICO DO PROJETO
ART: 2602041859650

APPROVAÇÃO

APPROVAÇÃO

QUADRO DE ÁREAS:
Oficina Primitiva1024,23m²

PROJETO BÁSICO

PROPRIETÁRIO
PREFEITURA MUNICIPAL DE CRUZEIRO

PROPRIETÁRIO
PREFEITO MUNICIPAL, THALES GABRIEL FONSECA

PROPRIETÁRIO
CPF: 341.554.948-84

PROPRIETÁRIO
PAULO CEZAR FÉLIX JÚNIOR:3410341684

PROPRIETÁRIO
CPF: 341.034.168-4

PROPRIETÁRIO
PAULO CEZAR FÉLIX JÚNIOR

PROPRIETÁRIO
CPF: 341.034.168-4

LOUIS OTAVIO DIAS
BERNARDES:4092
0270875

Assinado de forma digital por LOUIS OTAVIO DIAS BERNARDES:40920270875
Data: 2024.11.04 16:33:52 -03'00'

RESPONSÁVEL TÉCNICO DO PROJETO
GIOVANI FERNANDO COSTA

RESPONSÁVEL TÉCNICO DO PROJETO
ENGENHEIRO ELETRICISTA

RESPONSÁVEL TÉCNICO DO PROJETO
CREA-SP: 58021958-8

RESPONSÁVEL TÉCNICO DO PROJETO
ART: 2602041859650

APPROVAÇÃO

APPROVAÇÃO

PROPRIETÁRIO
PREFEITURA MUNICIPAL DE CRUZEIRO

PROPRIETÁRIO
PREFEITO MUNICIPAL, THALES GABRIEL FONSECA

PROPRIETÁRIO
CPF: 341.554.948-84

PROPRIETÁRIO
PAULO CEZAR FÉLIX JÚNIOR:3410341684

PROPRIETÁRIO
CPF: 341.034.168-4

PROPRIETÁRIO
PAULO CEZAR FÉLIX JÚNIOR

PROPRIETÁRIO
CPF: 341.034.168-4

LOUIS OTAVIO DIAS
BERNARDES:4092
0270875

Assinado de forma digital por LOUIS OTAVIO DIAS BERNARDES:40920270875
Data: 2024.11.04 16:33:52 -03'00'

RESPONSÁVEL TÉCNICO DO PROJETO
GIOVANI FERNANDO COSTA

RESPONSÁVEL TÉCNICO DO PROJETO
ENGENHEIRO ELETRICISTA

RESPONSÁVEL TÉCNICO DO PROJETO
CREA-SP: 58021958-8

RESPONSÁVEL TÉCNICO DO PROJETO
ART: 2602041859650

APPROVAÇÃO

APPROVAÇÃO

PROPRIETÁRIO
PREFEITURA MUNICIPAL DE CRUZEIRO

PROPRIETÁRIO
PREFEITO MUNICIPAL, THALES GABRIEL FONSECA

PROPRIETÁRIO
CPF: 341.554.948-84

PROPRIETÁRIO
PAULO CEZAR FÉLIX JÚNIOR:3410341684

PROPRIETÁRIO
CPF: 341.034.168-4

PROPRIETÁRIO
PAULO CEZAR FÉLIX JÚNIOR

PROPRIETÁRIO
CPF: 341.034.168-4

LOUIS OTAVIO DIAS
BERNARDES:4092
0270875

Assinado de forma digital por LOUIS OTAVIO DIAS BERNARDES:40920270875
Data: 2024.11.04 16:33:52 -03'00'

RESPONSÁVEL TÉCNICO DO PROJETO
GIOVANI FERNANDO COSTA

RESPONSÁVEL TÉCNICO DO PROJETO
ENGENHEIRO ELETRICISTA

RESPONSÁVEL TÉCNICO DO PROJETO
CREA-SP: 58021958-8

RESPONSÁVEL TÉCNICO DO PROJETO
ART: 2602041859650

APPROVAÇÃO

APPROVAÇÃO

PROPRIETÁRIO
PREFEITURA MUNICIPAL DE CRUZEIRO

PROPRIETÁRIO
PREFEITO MUNICIPAL, THALES GABRIEL FONSECA

PROPRIETÁRIO
CPF: 341.554.948-84

PROPRIETÁRIO
PAULO CEZAR FÉLIX JÚNIOR:3410341684

PROPRIETÁRIO
CPF: 341.034.168-4

PROPRIETÁRIO
PAULO CEZAR FÉLIX JÚNIOR

PROPRIETÁRIO
CPF: 341.034.168-4

LOUIS OTAVIO DIAS
BERNARDES:4092
0270875

Assinado de forma digital por LOUIS OTAVIO DIAS BERNARDES:40920270875
Data: 2024.11.04 16:33:52 -03'00'

RESPONSÁVEL TÉCNICO DO PROJETO
GIOVANI FERNANDO COSTA

RESPONSÁVEL TÉCNICO DO PROJETO
ENGENHEIRO ELETRICISTA

RESPONSÁVEL TÉCNICO DO PROJETO
CREA-SP: 58021958-8

RESPONSÁVEL TÉCNICO DO PROJETO
ART: 2602041859650

APPROVAÇÃO

APPROVAÇÃO

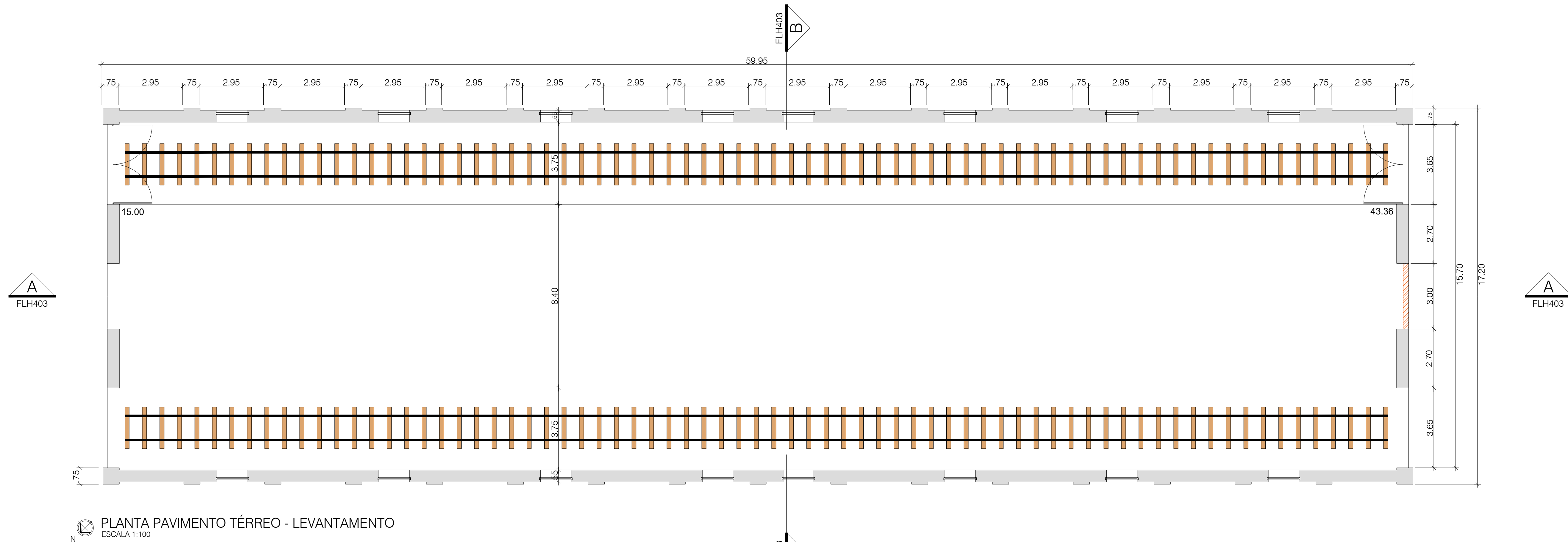

PLANTA PAVIMENTO TÉRREO - LEVANTAMENTO

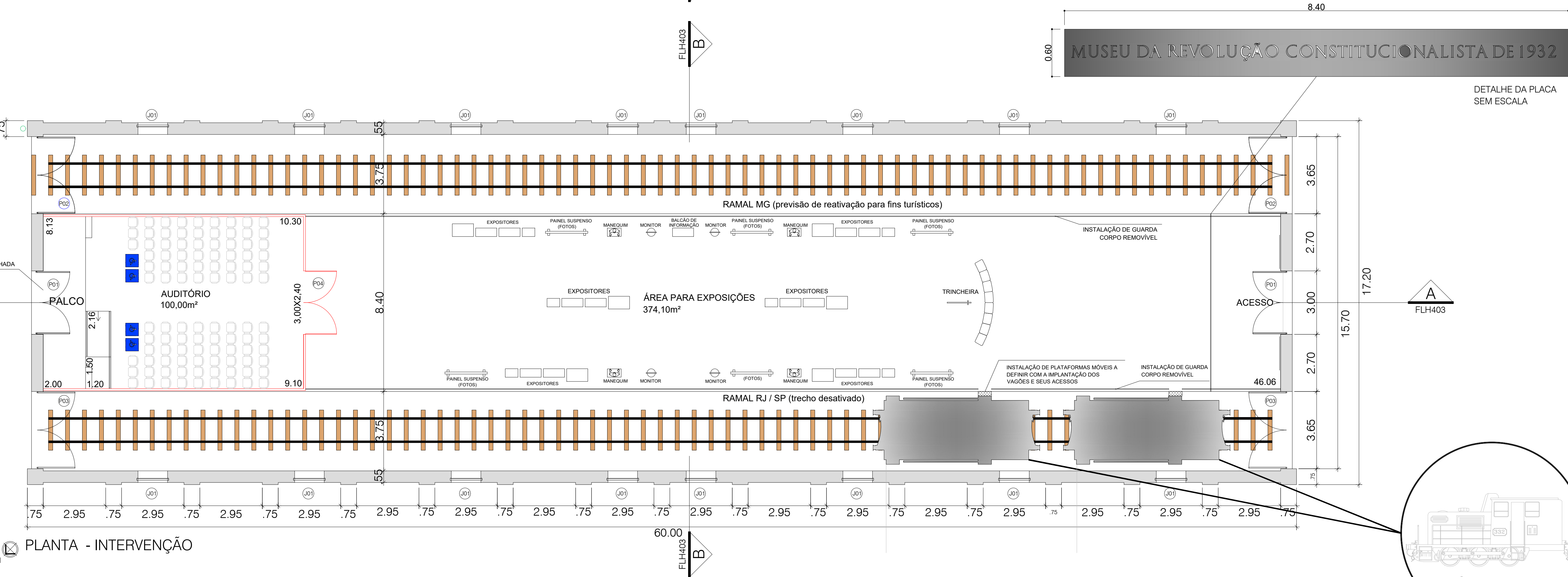

PLANTA - INTERVENÇÃO

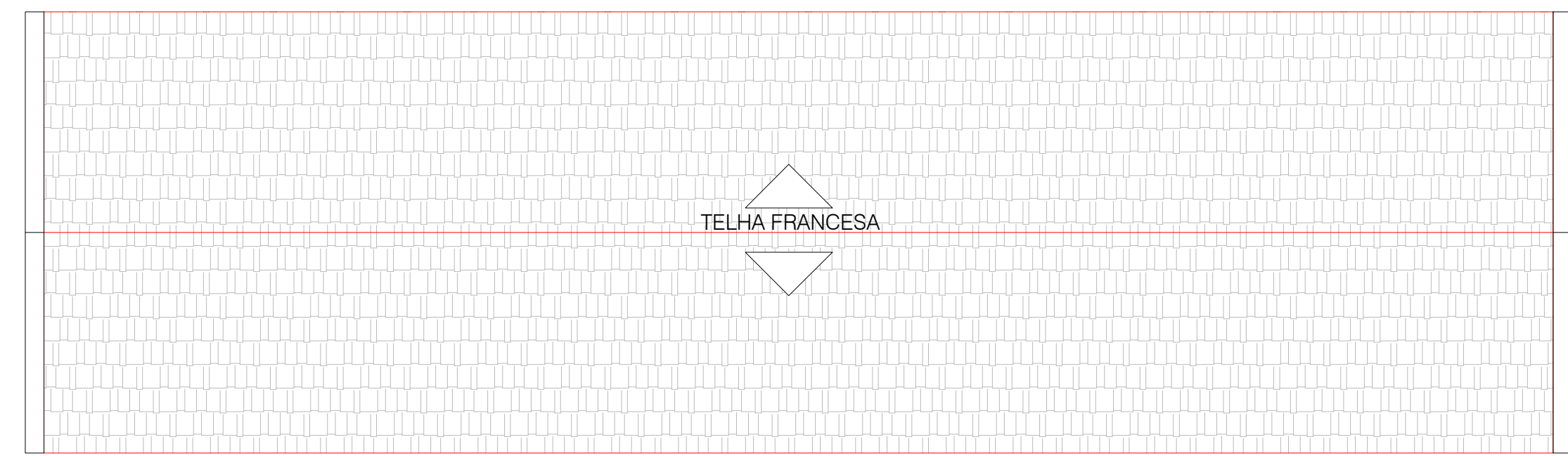

PLANTA DE COBERTURA - INTERVENÇÃO

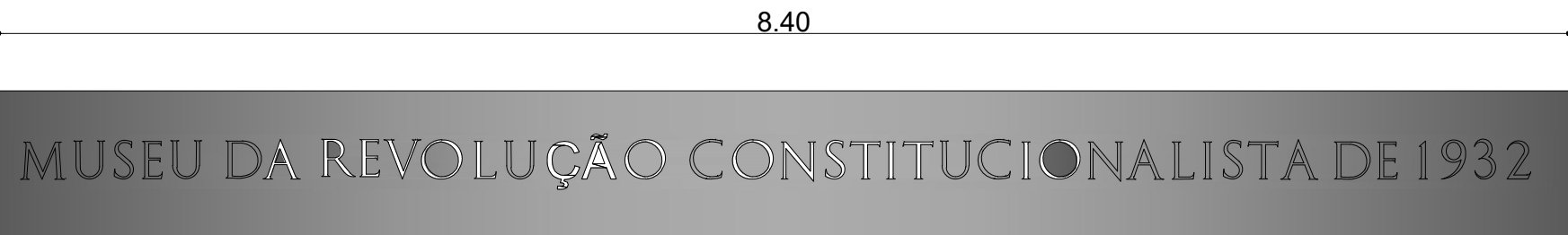

DETALHE DA PLACA SEM ESCALA

LEGENDA	
	EXISTENTE ORIGINAL
	A CONSTRUIR

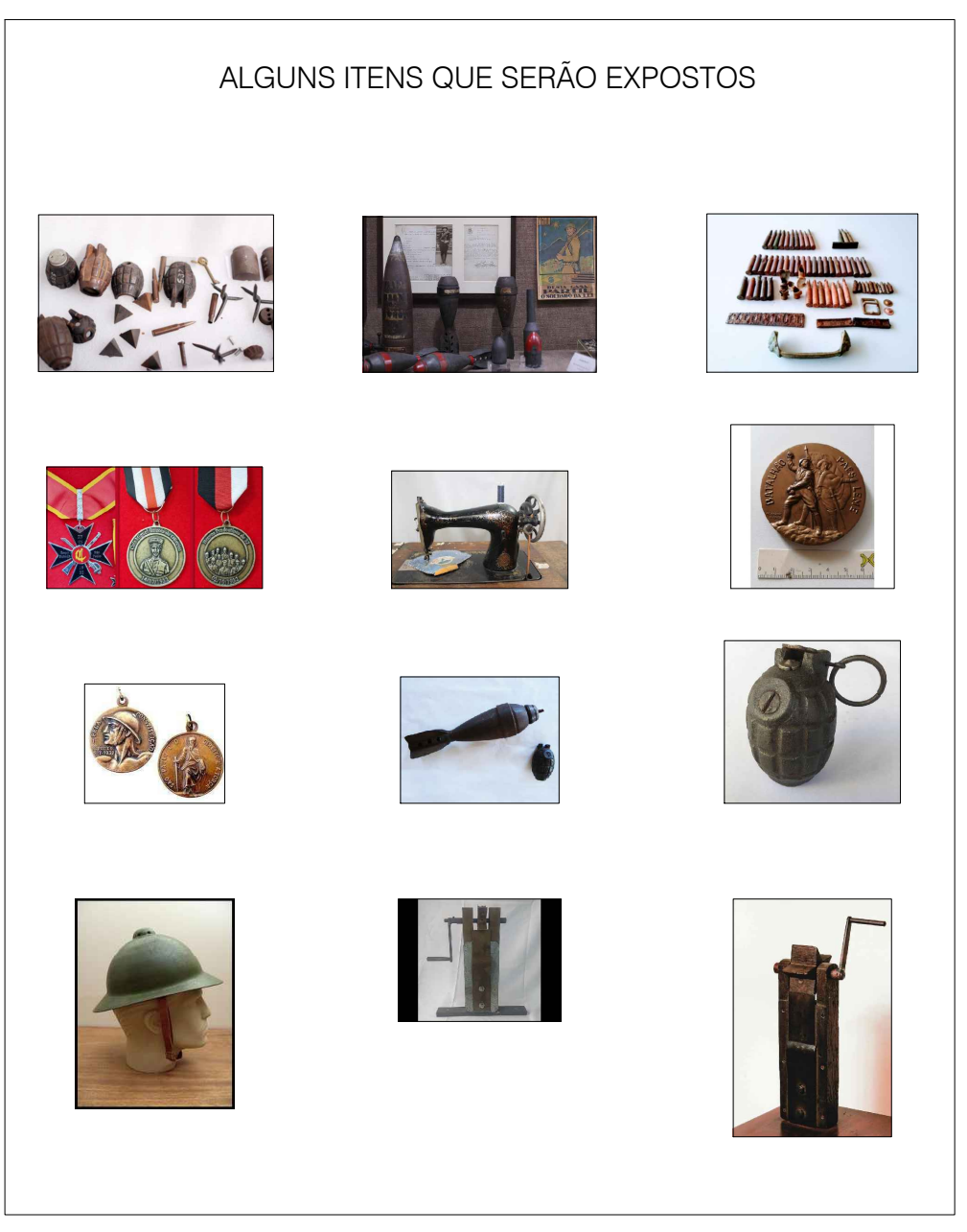

EXPOSIÇÃO DE DUAS LOCOMOTIVAS, UMA RESTAURADA E A OUTRA EM SEU ESTADO ORIGINAL

PROJETO DE ARQUITETURA

FOLHA 01/05

PROPRIETÁRIO PREFEITURA MUNICIPAL DE CRUZEIRO	
PROJETO REFORMA E ADEQUAÇÃO DA OFICINA PRIMITIVA PARA MUSEU DA REVOLUÇÃO CONSTITUCIONALISTA DE 1932	
LOCAL PÁTIO DA ESTAÇÃO FERROVIÁRIA CENTRAL	
FASE PROJETO BÁSICO	
TÍTULO PLANTA DE LEVANTAMENTO E PLANTA DE INTERVENÇÃO	
ESCALA 1:100 OU INDICADA	DATA 01/11/2024
PLANTA DE SITUAÇÃO S/ ESCALA: 	
QUADRO DE ÁREAS: Oficina Primitiva.....1024,20m²	
THALES GABRIEL FONSECA:34155-494884 Assinado de forma digital por THALES GABRIEL FONSECA:34155-494884 Data: 2024.11.01 15:09:20 -03'00'	
PROFESSOR PREFEITURA MUNICIPAL DE CRUZEIRO CPF: 46.658.596/0001-01 PREFEITO MUNICIPAL THALES GABRIEL FONSECA CPF: 341.554.948-84	
PROFESSOR PREFEITURA MUNICIPAL DE CRUZEIRO CPF: 46.658.596/0001-01 PREFEITO MUNICIPAL PAULO CEZAR FÉLIX JÚNIOR CPF: 341.554.948-84	
SECRETÁRIO MUNICIPAL DE CRIANÇA E SERVIÇOS PÚBLICOS PAULO CEZAR FÉLIX JÚNIOR CREA-SP: 5062862668	
RESPONSÁVEL TÉCNICO DO PROJETO FERNANDO RODRIGUES PENIDO ARQUITETO E URBANISTA CAU 437265-0 RRT: 14687124	
APROVAÇÃO 	

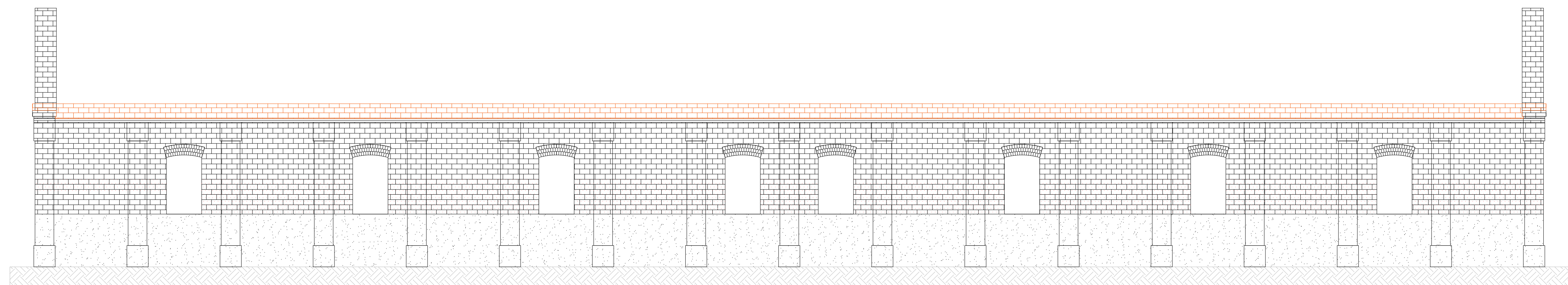

ELEVAÇÃO NOROESTE - LEVANTAMENTO
ESCALA 1:100

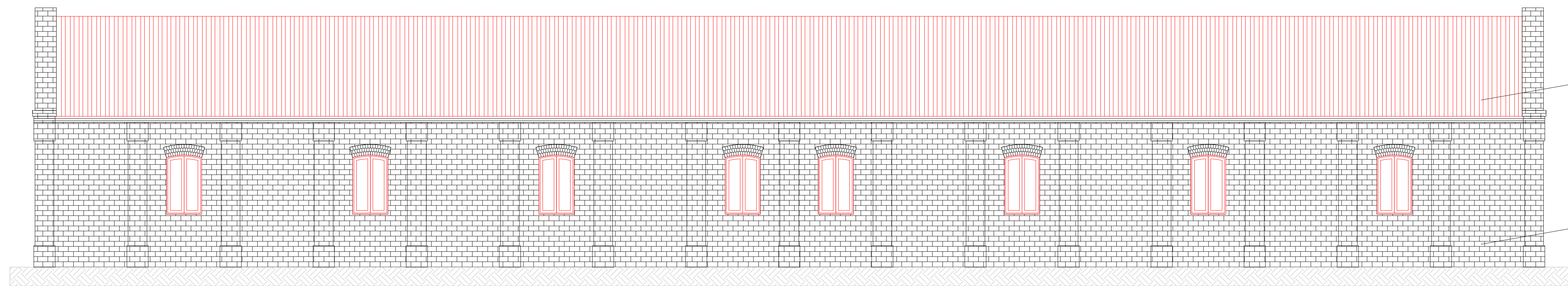

ELEVAÇÃO NOROESTE - INTERVENÇÃO
ESCALA 1:100

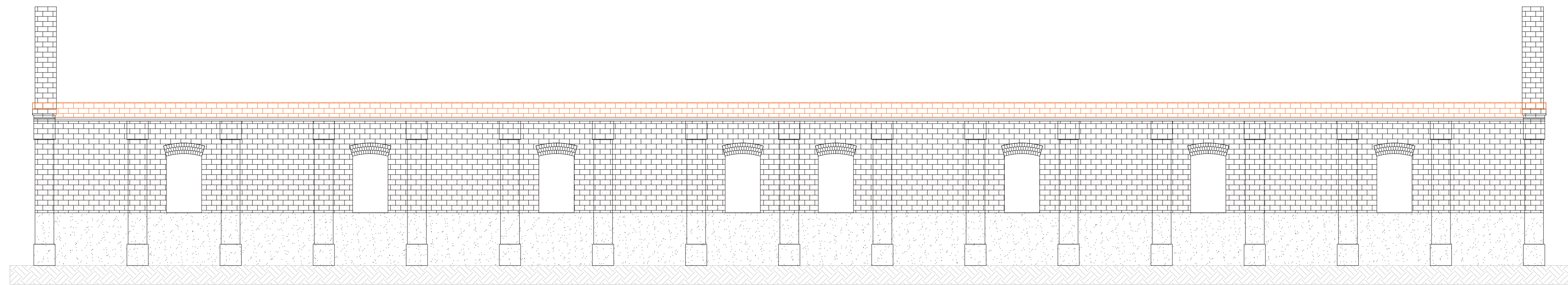

ELEVAÇÃO SUDESTE - LEVANTAMENTO
ESCALA 1:100

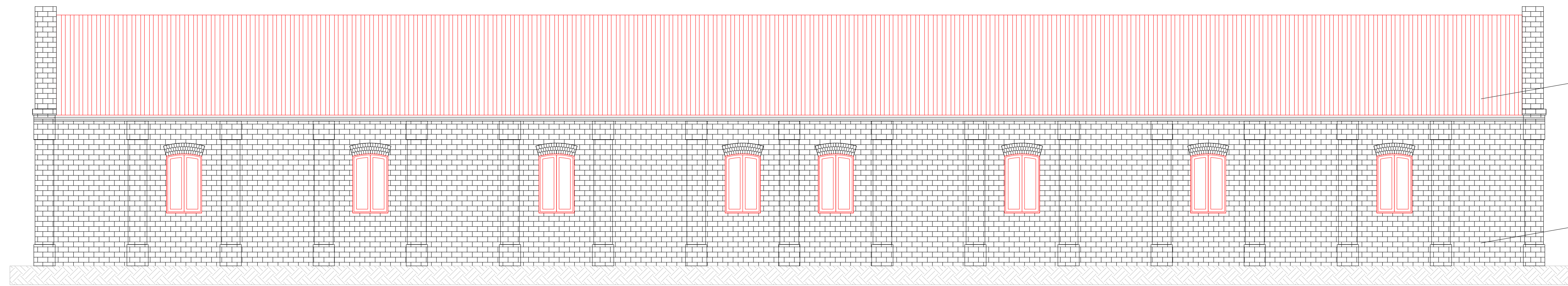

ELEVAÇÃO SUDESTE - INTERVENÇÃO
ESCALA 1:100

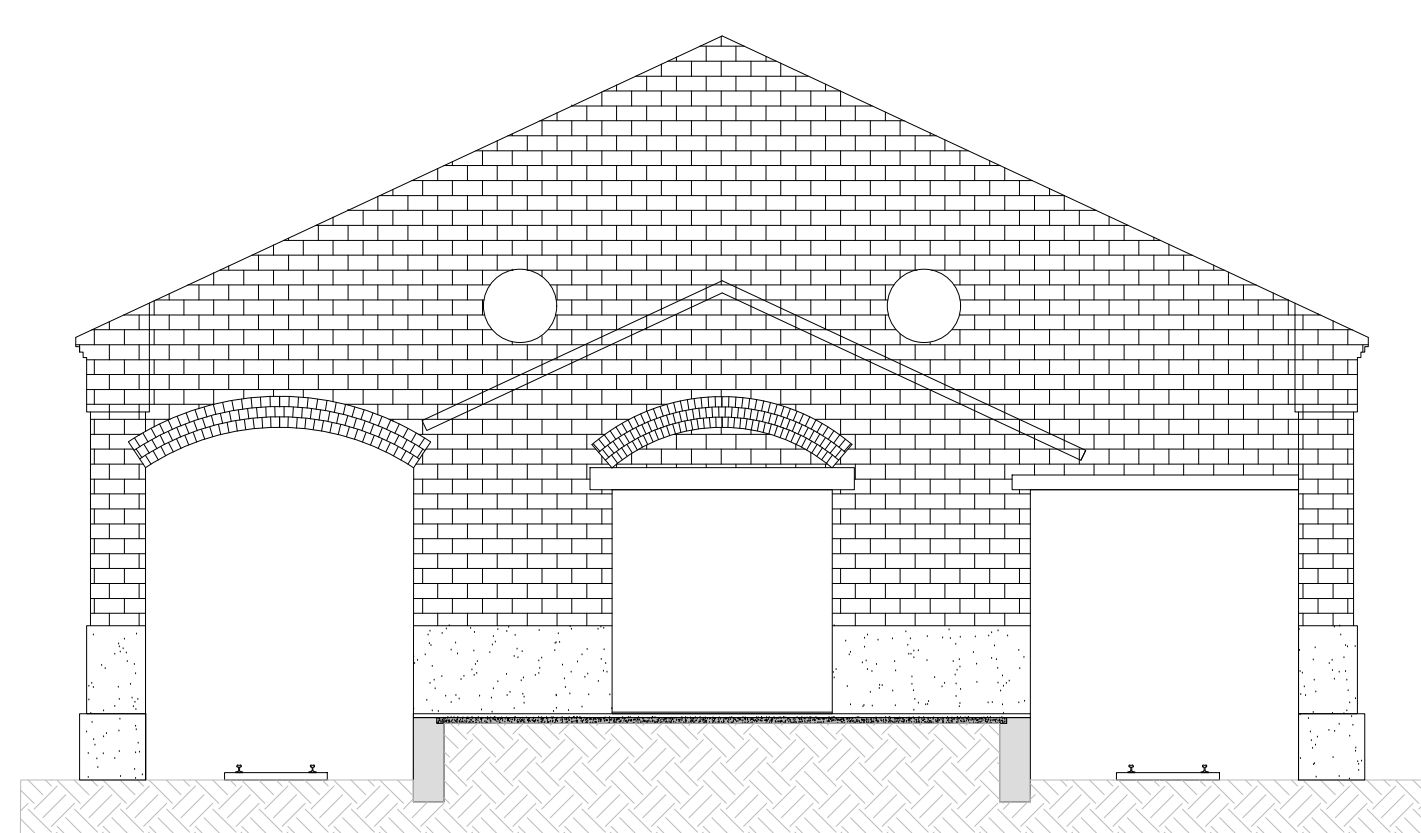

ELEVAÇÃO NORDESTE - LEVANTAMENTO
ESCALA 1:100

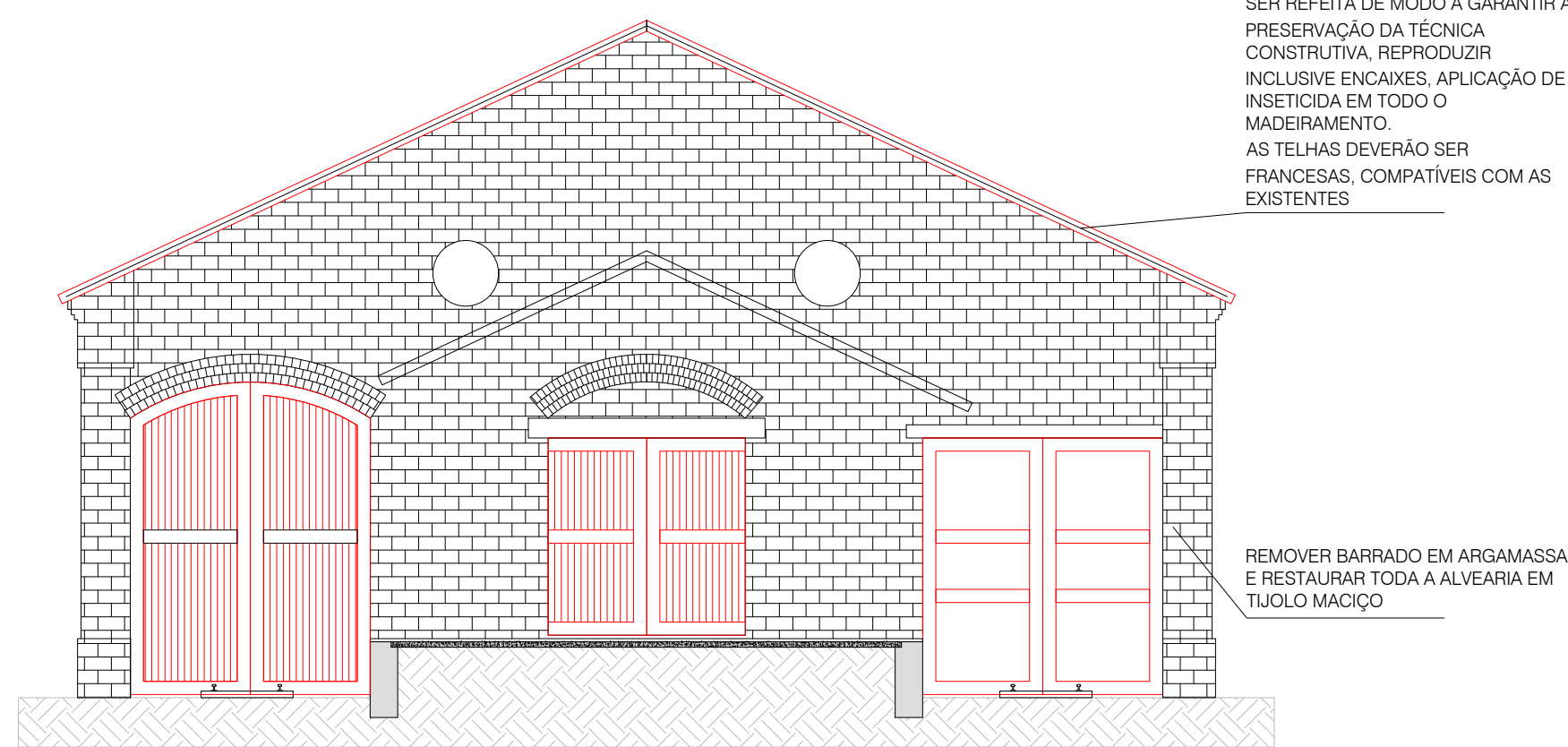

ELEVAÇÃO NORDESTE - INTERVENÇÃO
ESCALA 1:100

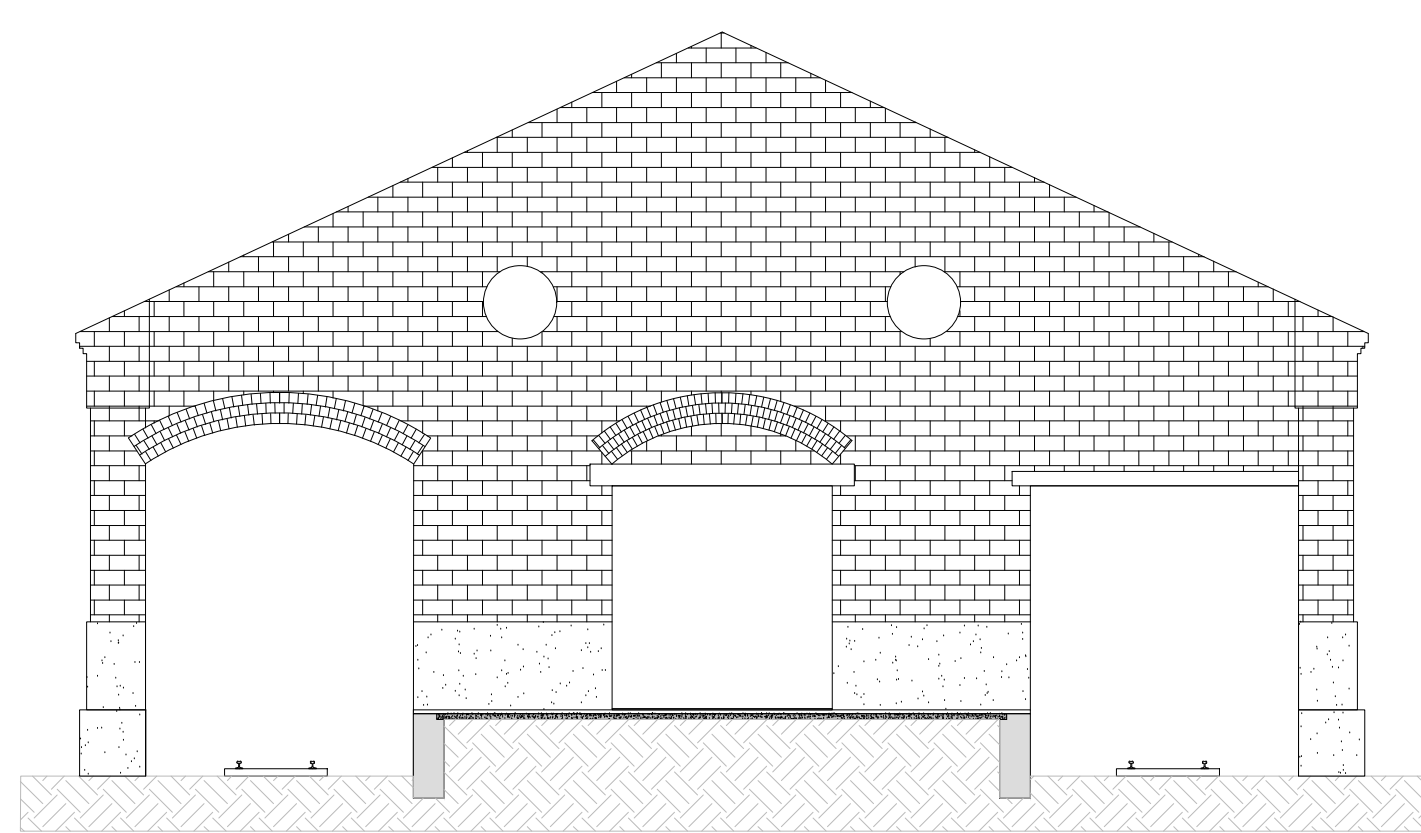

ELEVAÇÃO SUDOESTE - LEVANTAMENTO
ESCALA 1:100

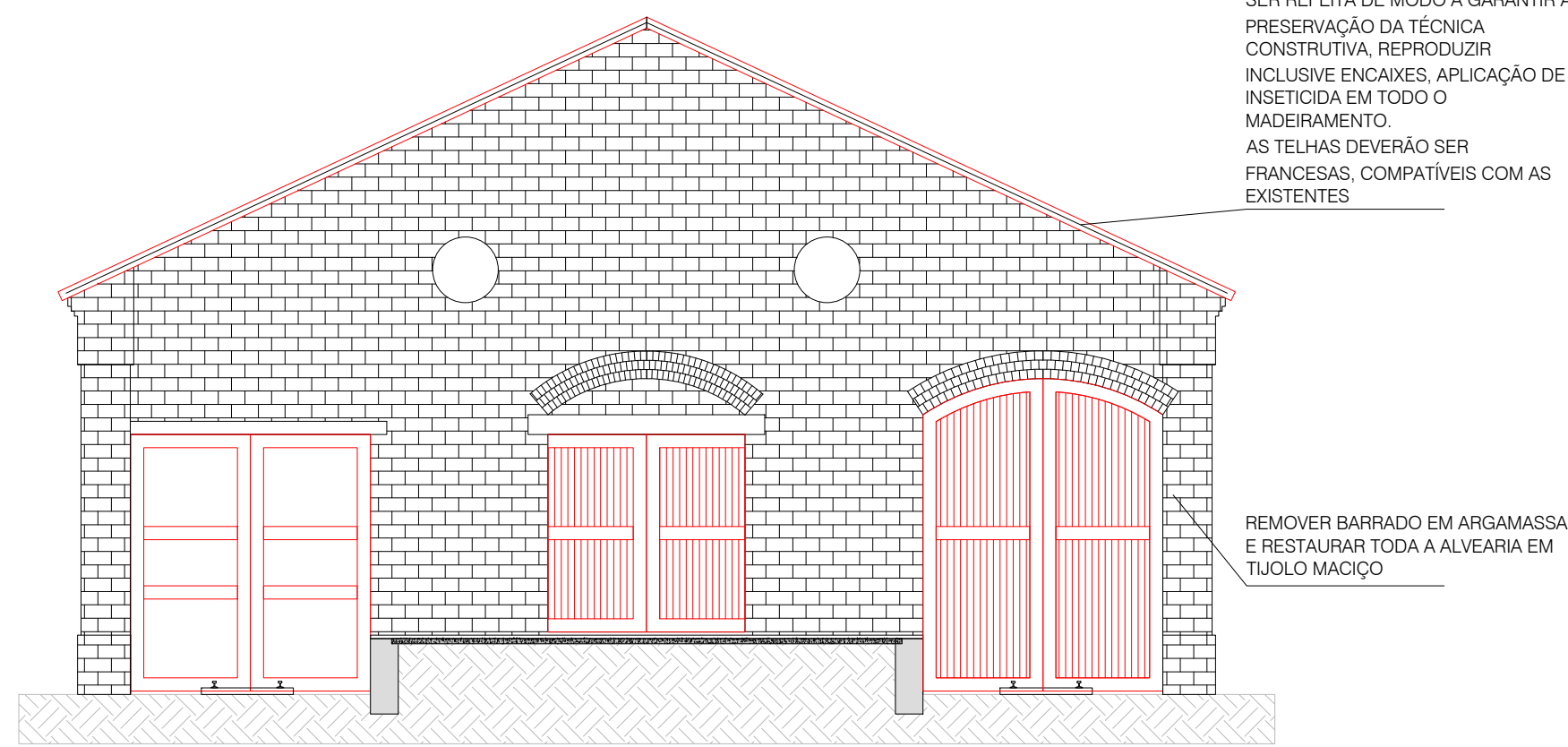

ELEVAÇÃO SUDOESTE - INTERVENÇÃO
ESCALA 1:100

LEGENDA

	EXISTENTE ORIGINAL
	A CONSTRUIR

PROJETO DE ARQUITETURA

FOLHA
02/05

PROPRIETÁRIO
PREFEITURA MUNICIPAL DE CRUZEIRO

PROJETO
REFORMA E ADEQUAÇÃO DA OFICINA PRIMITIVA PARA MUSEU DA REVOLUÇÃO CONSTITUCIONALISTA DE 1932

ENDEREÇO
PÁTIO DA ESTÇÃO FERROVIÁRIA CENTRAL

ESCALA
PROJETO BÁSICO

TÍTULO
OFICINA PRIMITIVA - ELEVAÇÕES

ESCALA
1:100 OU INDICADA

DATA
01/11/2024

PLANTA DE SITUAÇÃO S/ ESCALA:

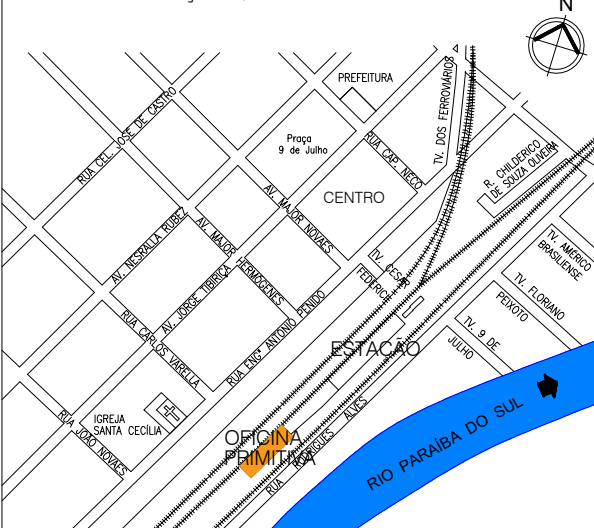

QUADRO DE ÁREAS:
Oltima Península.....1024,29m²

THALES GABRIEL
FONSECA:34155
494884

Assinado de forma digital
por THALES GABRIEL
FONSECA:34155494884
Dados: 2024.11.01
13:28:06 -03'00'

PROPRIETÁRIO
PREFEITURA MUNICIPAL DE CRUZEIRO
CNPJ: 45.668.590/0001-01
PROJETO BÁSICO
THALES GABRIEL FONSECA
CPF: 341.554.948-84

PAULO CEZAR FÉLIX JUNIOR:3410341684
0

SECRETÁRIO MUNICIPAL DE OBRAS E SERVIÇOS PÚBLICOS
PAULO CEZAR FÉLIX JUNIOR
CREA-SP: 5002862668

goudx
Desenvolvimento Urbano e Planejamento
FERNANDO RODRIGUES PENIDO
Arquiteto e Urbanista
CRAU 437285-D
RRT: 146871214

RESPONSÁVEL TÉCNICO PELO PROJETO
FERNANDO RODRIGUES PENIDO
ARQUITETO E URBANISTA
CRAU 437285-D
RRT: 146871214

APROVAÇÃO



PREFEITURA MUNICIPAL DE CRUZEIRO

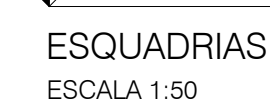
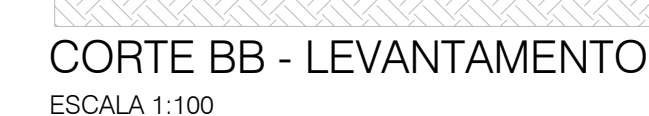

<h1>PROJETO DE ARQUITETURA</h1>	
03/05	
PROPOSTA: PREFEITURA MUNICIPAL DE CRUZEIRO	
PROJETO: REFORMA E ADEQUAÇÃO DA OFICINA PRIMATIVA PARA MUSEU DA REVOLUÇÃO CONSTITUCIONALISTA DE 1932	
ENDEREÇO: PÁTIO DA ESTAÇÃO FERROVIÁRIA CENTRAL	
LOCAL: PROJETO BÁSICO	
TÍTULO: OFICINA PRIMATIVA - CORTES E ESQUADRIAS	
ESCALA: 1:100 OU INDICADA DATA: 01/11/2024	N
PLANTA DE SITUAÇÃO S/ ESCALA:	
QUADRO DE ÁREAS: Oficina Primativa	1024,20m²
<div> <div> THALES GABRIEL 94884 <small>CPF: 45.698.596.0001-01</small> <small>PROFESSOR</small> THALES GABRIEL FONSECA <small>CPF: 341.554.948-84</small> </div> <div> <small>Assinado de forma digital por</small> <small>THALES GABRIEL</small> <small>FONCECA3415549488</small> <small>(Data: 2024.11.09 15:07:23 -03'00')</small> </div> </div>	
<div> <div> PREFEITURA MUNICIPAL DE CRUZEIRO <small>CPF: 45.698.596.0001-01</small> <small>PROFESSOR</small> THALES GABRIEL FONSECA <small>CPF: 341.554.948-84</small> </div> <div> <small>Assinado de forma digital por</small> <small>THALES GABRIEL FONSECA</small> <small>FONCECA3415549488</small> <small>(Data: 2024.11.09 15:07:23 -03'00')</small> </div> </div>	
<div> <div> PAULO CEZAR FELIX JUNIOR 34103416840 <small>CPF: 341.034.168-40</small> <small>PROFESSOR</small> PAULO CEZAR FELIX JUNIOR <small>CPF: 341.034.168-40</small> </div> <div> <small>Assinado de forma digital por</small> <small>PAULO CEZAR FELIX JUNIOR</small> <small>FONCECA34103416840</small> <small>(Data: 2024.11.09 15:07:23 -03'00')</small> </div> </div>	
SECRETARIA MUNICIPAL DE OBRAS E SERVIÇOS PÚBLICOS PAULO CEZAR FELIX JUNIOR CREA-SP: 502886668	
<div> <div> </div> <div> <small>Documento assinado digitalmente</small> <small>FERNANDO RODRIGUES PENIDO</small> <small>Data: 4.11.2024 14:53:40</small> <small>CPF: 4337255-0</small> <small>Endereço: https://brasil.goutub.br</small> </div> </div>	
RESPONSÁVEL TÉCNICO PELO PROJETO: FERNANDO RODRIGUES PENIDO ARQUITETO URBANISTA CAU 4337255-0 RPT: 1465712-4	
ATENDIMENTO:	
PREFEITURA MUNICIPAL DE CRUZEIRO	

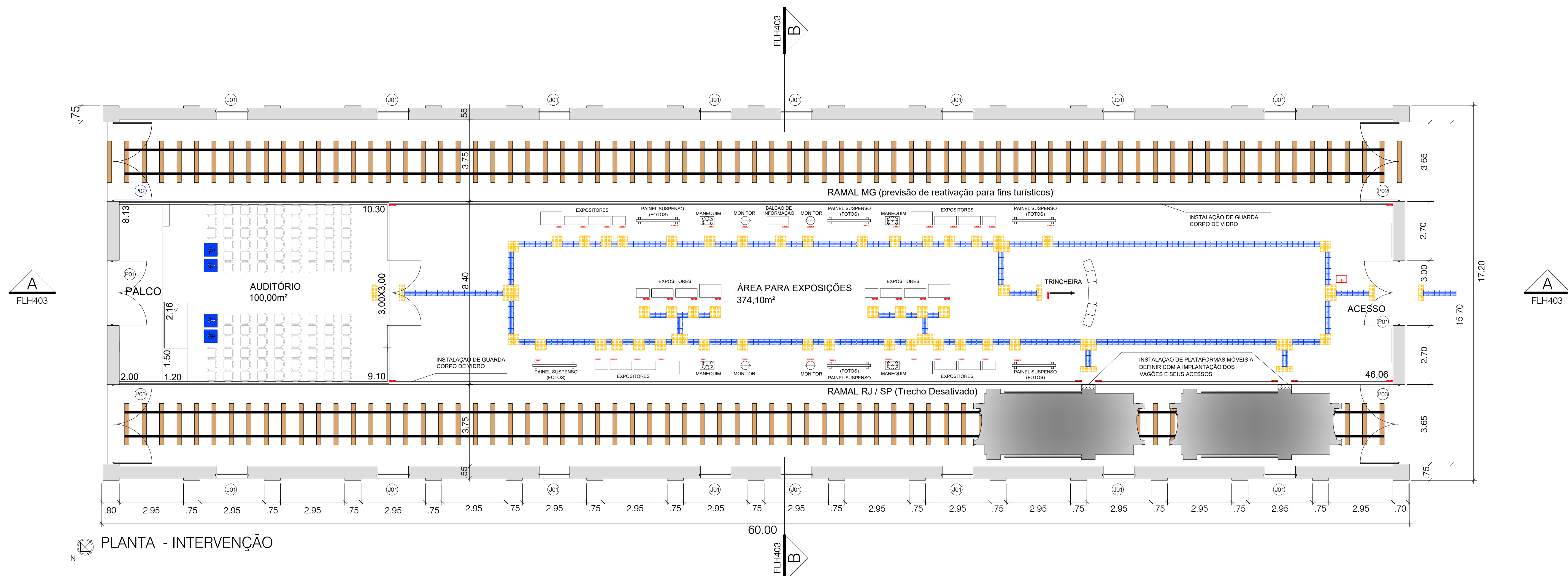

PLANTA - INTERVENÇÃO

ACESSIBILIDADE:

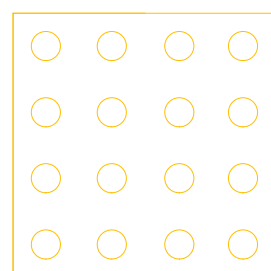
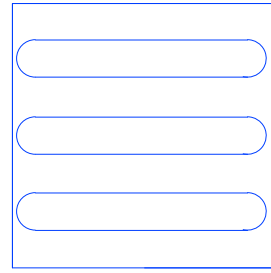
-  PISO TÁTIL DE ALERTA
-  PISO TÁTIL DIRECIONAL



MAPA TÁTIL
S/ ESCALA



IDENTIFICAÇÃO
DE CORRIMÃO
S/ ESCALA

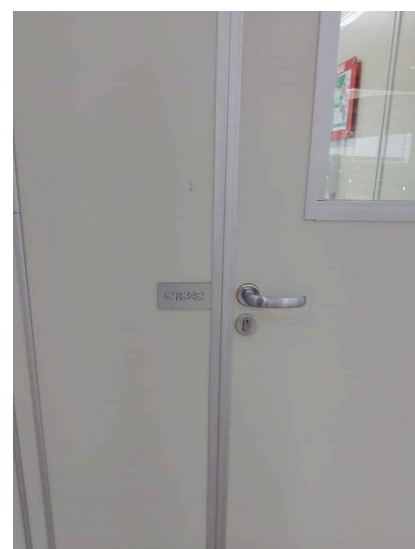

IDENTIFICAÇÃO
DE AMBIENTE
S/ ESCALA

PROJETO DE ARQUITETURA

FOLHA
04/05

PROPRIETÁRIO
PREFEITURA MUNICIPAL DE CRUZEIRO

PROJETO
REFORMA E ADEQUAÇÃO DA OFICINA PRIMITIVA PARA MUSEU DA REVOLUÇÃO
CONSTITUCIONALISTA DE 1932

ENDEREÇO
PÁTIO DA ESTAÇÃO FERROVIÁRIA CENTRAL

ESCALA
PROJETO BÁSICO

TÍTULO
PLANTA DE ACESSIBILIDADE

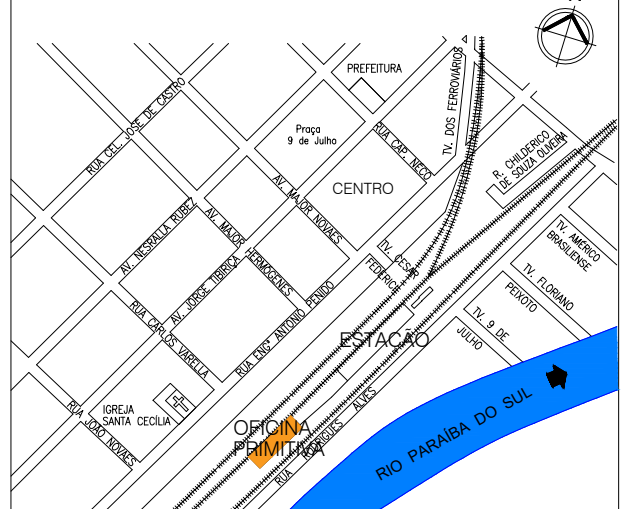
ESCALA 1:100 OU INDICADA	DATA 01/11/2024
PLANTA DE SITUAÇÃO S/ ESCALA:	
	
QUADRO DE ÁREAS: Oficina Primitiva.....1024,20m²	

THALES GABRIEL FONSECA 494884
Assinado de forma digital por THALES GABRIEL FONSECA 34155494884
Data: 2024.11.01 15:06:43 -03'00'

PROPRIETÁRIO
PREFEITURA MUNICIPAL DE CRUZEIRO
CPF: 46.658.596/0001-01
INTERLOCUTOR
THALES GABRIEL FONSECA
CPF: 341.554.948-84

PAULO CEZAR FELIX JUNIOR 34103416840
Assinado de forma digital por PAULO CEZAR FELIX JUNIOR 34103416840
Data: 2024.11.01 15:06:43 -03'00'

PROPRIETÁRIO
PREFEITURA MUNICIPAL DE CRUZEIRO
CPF: 46.658.596/0001-01
INTERLOCUTOR
PAULO CEZAR FELIX JUNIOR
CPF: 341.554.948-84

Documento assinado digitalmente
gov.br
FERNANDO RODRIGUES PENIDO
Data: 2024.11.01 14:03:44 -03'00'
Verifique em: <https://verificar.dig.br>

RESPONSÁVEL TÉCNICO DO PROJETO
FERNANDO RODRIGUES PENIDO
ARQUITETO E URBANISTA
CAU 437265-0
RRT: 14687124

APROVAÇÃO



PREFEITURA MUNICIPAL DE CRUZEIRO

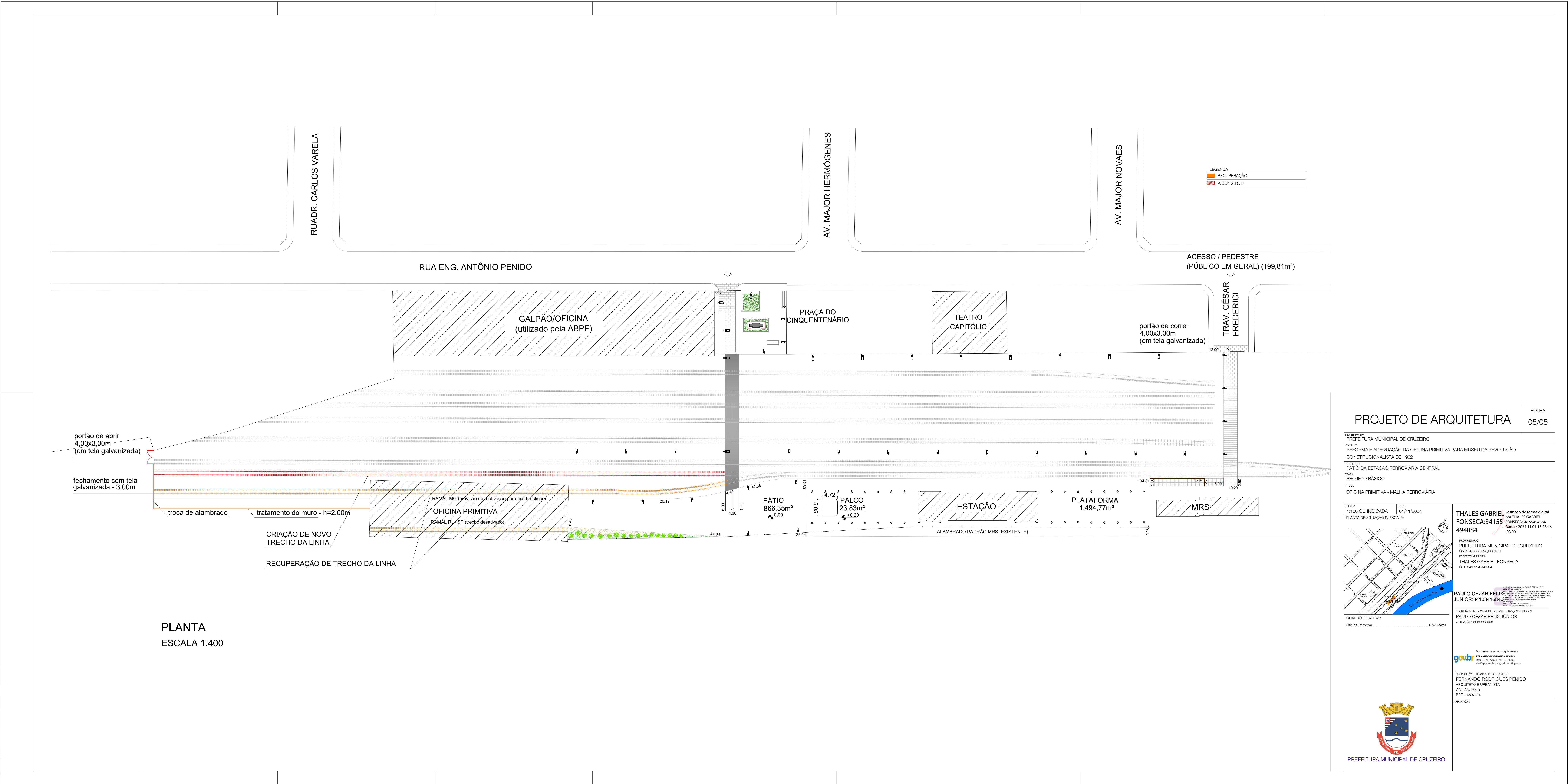

PROJETO DE ARQUITETURA		FOLHA 05/05
PROPRIETÁRIO PREFEITURA MUNICIPAL DE CRUZEIRO		
OBJETIVO REFORMA E ADEQUAÇÃO DA OFICINA PRIMITIVA PARA MUSEU DA REVOLUÇÃO CONSTITUCIONALISTA DE 1932		
LOCALIZAÇÃO PÁTIO DA ESTAÇÃO FERROVIÁRIA CENTRAL		
TÍTULO OFICINA PRIMITIVA - MALHA FERROVIÁRIA		
ESCALA 1:100 OU INDICADA	DATA 01/11/2024	THALES GABRIEL Assinado de forma digital por THALES GABRIEL FONSECA34155494884 494884 CPF: 341.554.948-84
PLANTA DE SITUAÇÃO S/ ESCALA:		
		PAULO CEZAR FELIX JUNIOR 34103418840 CPF: 341.034.188-40 CREA-SP: 5062882668
QUADRO DE ÁREAS: Oficina Primária 1024,29m²		
		PREFEITURA MUNICIPAL DE CRUZEIRO

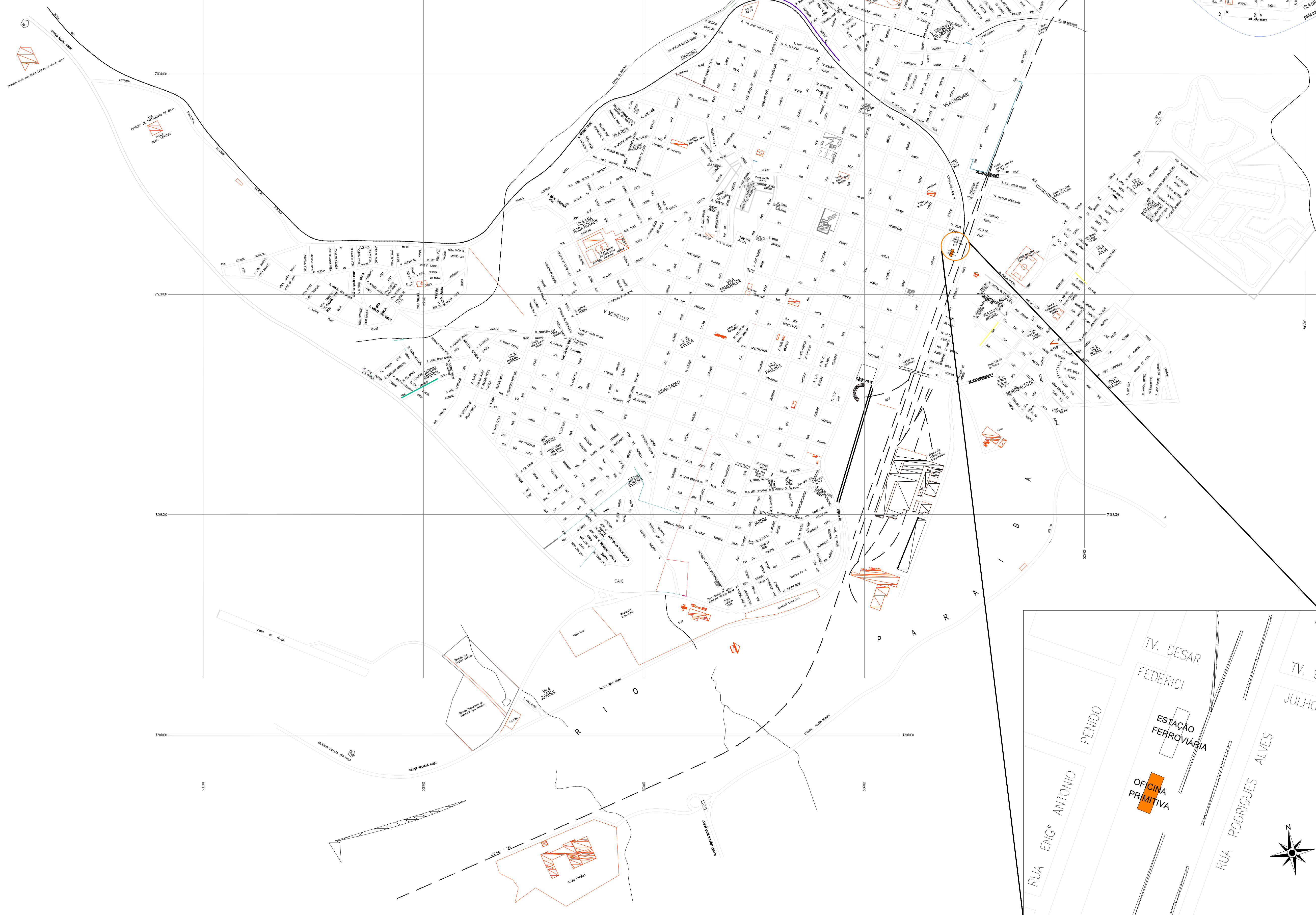
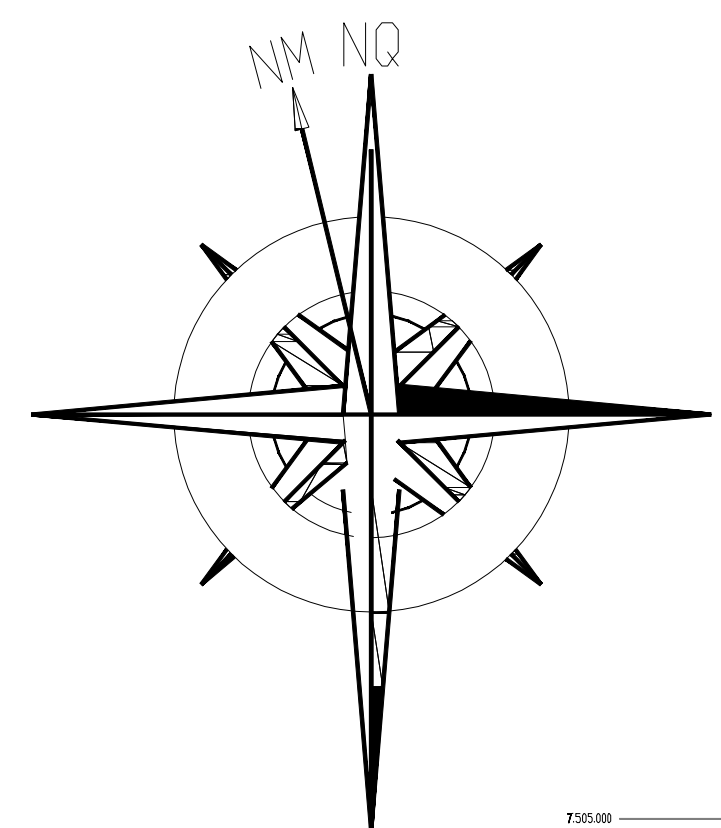

SECRETARIA MUNICIPAL DE OBRAS E SERVIÇOS PÚBLICOS

Assunto			
PLANTA DE LOCALIZAÇÃO			
Obra			
REFORMA E ADEQUAÇÃO DA OFICINA PRIMITIVA PARA MUSEU DA REVOLUÇÃO CONSTITUCIONALISTA DE 1932			
Local			
PÁTIO DA ESTAÇÃO FERROVIÁRIA CENTRAL CRUZEIRO - SP			
Data	Área	Escala	Folha
NOV./2024	1.024,29m²	S/ ESCALA	ÚNICA



Documento assinado digitalmente
FERNANDO RODRIGUES PENIDO
CPF: 033.110.004-4 e 033.044.880
Verifique em: <https://portal.traj.br>

RESPONSÁVEL TÉCNICO PELO PROJETO
FERNANDO RODRIGUES PENIDO
ARQUITETO E URBANISTA
CAU 1437265-0
RTT: 14697124



PREFEITURA MUNICIPAL DE CRUZEIRO