

PLANTA BAIXA
ESCALA 1:100

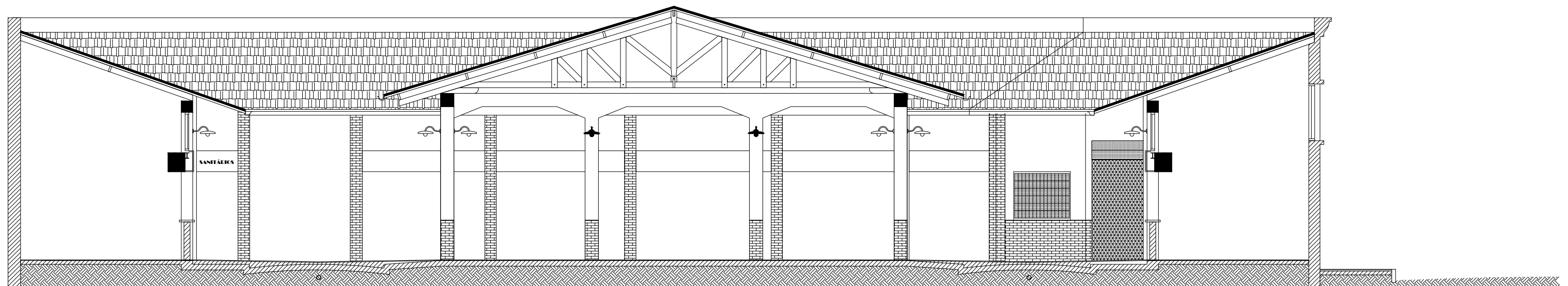

CORTE BB
ESCALA 1:100

QUADRO DE ÁREAS	
Área total construída	2289,98 m²

PROJETO ARQUITETONICO

Ocupação/uso: C-2 (Comercial)		Imóvel/site: MERCADO NOVO CRUZEIRO SP	
Requerente: PREFEITURA MUNICIPAL DE CRUZEIRO	Unidade: METROS	Folha: 01/02	Formato: A1
Endereço: AV. OLÍVIO NICOLLI, 296, VILA CANEVARI- CRUZEIRO/ SP	CEP: 12710-060	Área do Terreno: 2289,98 m²	Data: DEZ/2025
Assinatura Proprietário ou Responsável pelo Uso:		Assinatura Responsável Técnico: 140318971	
Profissão de Cruzado - SP CNPJ: 46.688.586/0001-01			

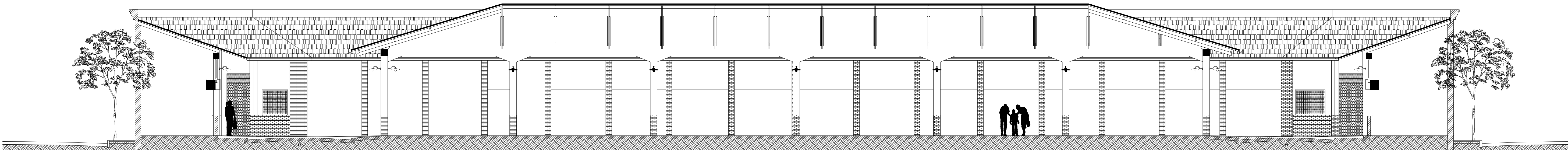

CORTE AA
ESCALA 1:100

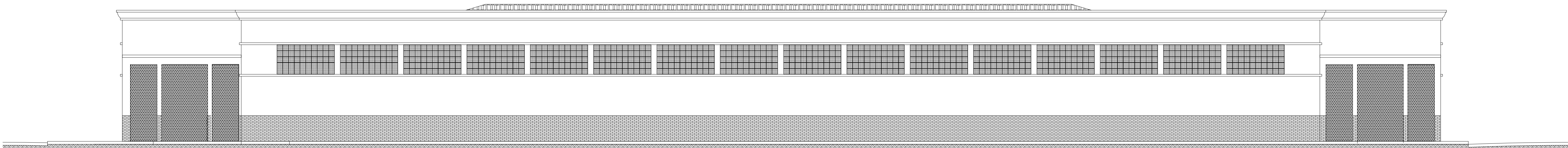

FACHADA
ESCALA 1:100

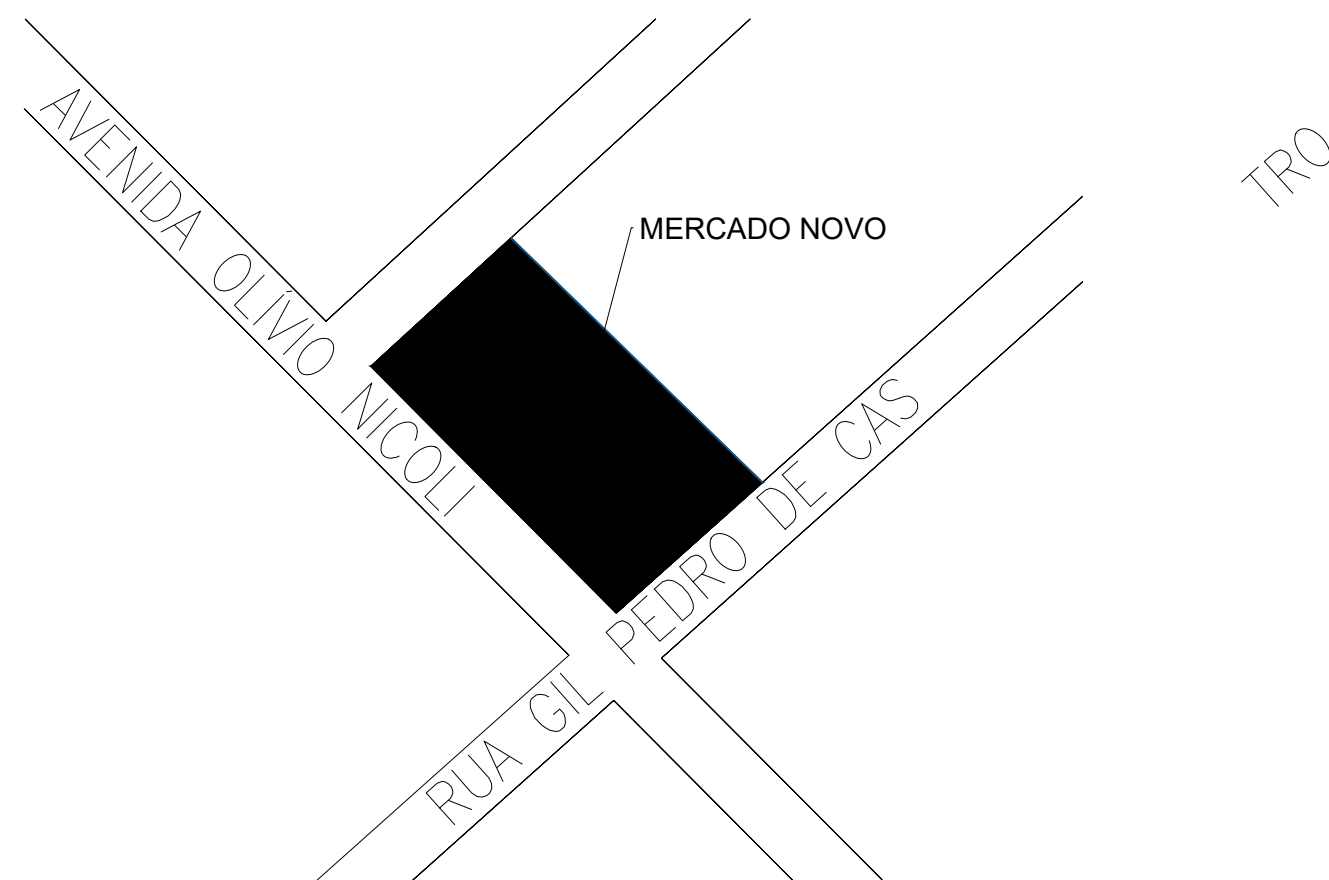

PLANTA DE SITUAÇÃO
ESCALA 1:500

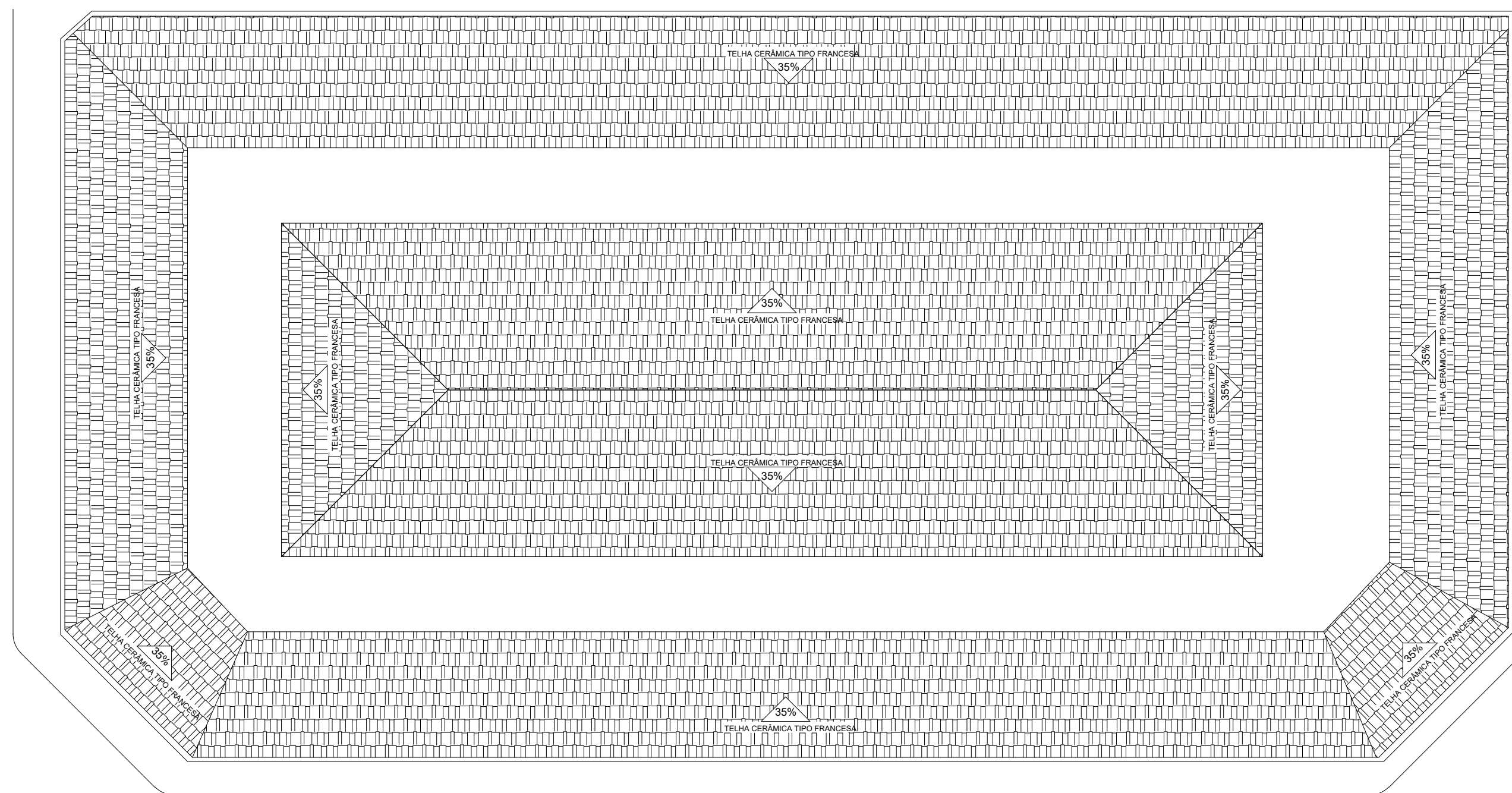

PLANTA DE COBERTURA
ESCALA 1:200

QUADRO DE ÁREAS	
Área total construída	2289,98 m²

PROJETO ARQUITETONICO

Objeto do Projeto: C-2 (Comercial)	Imóvel/Lote: MERCADO NOVO CRUZEIRO SP			
Requerente: PREFEITURA MUNICIPAL DE CRUZEIRO	Undade: METROS	Folha: 02/02	Formato: A1	Data: DEZ/2025
Endereço: AV. OLÍVIO NICOLLI, 206, VILA CANEVARI - CRUZEIRO/ SP	CEP: 12710-060	Área do Terreno: 2289,98 m²	Área Construída: 2289,98 m²	
Assinatura Proprietário ou Responsável pelo Uso:		Assinatura Responsável Técnico:		14/12/2025

Projeto de Arquitetura - SP
CNPJ: 46.658.586/0001-01